

# 100% LANDTECHNIK

Gratis-Zeitung für moderne und leistungsfähige Landtechnik

Journal gratuit pour la technique agricole moderne et efficace

März | Mars 2026

**Bodenbearbeitung** Seite 14  
*Travail du sol* page 14

**Saat und Pflege** Seite 14  
*Semis et entretien* page 14

**Düngung** Seite 17  
*Fertilisation* page 17

**Pflanzenschutz und Beregnung** Seite 20  
*Protection et arrosage* page 20

**Erntetechnik** Seite 21  
*Technique de récolte* page 21

**Futtererntetechnik** Seite 22  
*Récolte de foin* page 22

**Transport und Umschlag** Seite 26  
*Transport et manutention* page 26

**Hangmechanisierung** Seite 31  
*Mécanisation de montagne* page 31

**Tier und Stall** Verso  
*Animaux et étables* verso

**Traktoren** Seite 32  
*Tracteurs* page 32

**Feld- und Strassenpflege** Seite 37  
*Entretien de terrains et routes* page 37

**Forsttechnik** Seite 37  
*Technique forestière* page 37

**Diverses** Seite 39  
*Divers* page 39

**WERKSTATT**  
Digitalisiert von A-Z

Auftrag, Lager, Lohn **CBT**  
cbt.ch 061 981 25 33 SOFTWARE AG

## AGENDA

**21.+22.03.26: Frühjahrs-Ausstellung**  
Schneider Landmaschinen, 9548 Matzingen TG / S. 3

**28.03.26: Nightparty.ch**  
eventkultur.ch, 9203 Niederwil SG / Seite 3

**11.+12.04.26: Frühlings-Ausstellung**  
Meier Maschinen, 8460 Marthalen ZH / Seite 3

**15.04.26: Fahrzeug-Testtag**  
Steck AG, 3513 Bigenthal BE / Seite 3

Ich bin dein Traktorenöl.

Midland - Swiss Quality Oil



## «Business as usual»

Mit dem Erwachen der Vegetation stellt sich jedes Jahr dieselbe Frage: **Was wird in diesem Jahr anders?** Die ehrliche Antwort lautet: **Nichts.**

Die Wiesen werden grün, das Gras beginnt zu wachsen, und schon bald färbt der Löwenzahn die Flächen in ein leuchtendes Gelb. In tieferen Lagen ist die Düngung bereits erfolgt. Auf den Äckern laufen die Arbeiten auf Hochtouren, vielerorts sind die Ansaaten schon im Boden. Die Futtererntemaschinen stehen bereit für den ersten Schnitt in wenigen Wochen. Und hier und da wird noch ein neuer Traktor oder eine neue Maschine rechtzeitig ausgeliefert, damit alles einsatzbereit ist, wenn es darauf ankommt.

Das Tagesgeschäft ist klar definiert, die kommenden Aufgaben ebenso. Und doch bleiben entscheidende Fragen offen: Bleibt es trocken oder folgen niederschlagsreiche Wochen? Gibt es nochmals Frosträchte? Und wie entwickeln sich die Bestände? Zur Ungewissheit gehört auch die Technik. Funktionieren Traktoren und Maschinen störungsfrei? Hält die Hydraulik dicht, läuft das Getriebe rund, springt der Motor zuverlässig an, wenn jede Stunde zählt?

Die Landwirtschaft kennt diese Mischung aus Routine und Unsicherheit. Jahr für Jahr wiederholt sich der Ablauf und doch ist keine Saison wie die andere. Gefragt sind Erfahrung, Flexibilität und Verlässlichkeit.

Eines jedoch ist sicher: Sollte eine Maschine kurzfristig ausfallen, sind die Landmaschinenhändler bereit. Mit Kompetenz, Service und einer attraktiven Auswahl an **TOP-Occasionen**, die sofort verfügbar sind. Überzeugen Sie sich selbst: In der **100% LANDTECHNIK** finden Sie dank klarer Gliederung nach Rubriken schnell und unkompliziert eine grosse Auswahl passender Angebote.

Und für Händler mit einem gut gefüllten Occasionenlager gilt: Jetzt ist der richtige Zeitpunkt für den Abverkauf. Schalten Sie Ihre Anzeigen in der **100% LANDTECHNIK**. Wir unterstützen Sie dabei zuverlässig, gezielt und mit maximaler Reichweite.

### Ihre Vorteile mit 100% LANDTECHNIK:

- 100% Reichweite in der Deutsch- und Westschweiz
- kein Streuverlust, da ausschliesslich Landwirte erreicht werden
- Print, App und mindestens ein Monat Laufzeit für nachhaltigen Verkaufserfolg

Für Fragen oder weitere Informationen erreichen Sie unseren Verkauf unter:

☎ 071 228 10 70

✉ info@100landtechnik.ch

Bei aller Ungewissheit, ob auf dem Feld, auf dem Hof oder in der Werkstatt, eines gilt ganz bestimmt:

«Business as usual»

Ihr 100% LANDTECHNIK Team wünscht ihnen dabei viel Erfolg!



## «Affaires comme d'habitude»

*Avec le réveil de la végétation, la même question se pose chaque année: Qu'est-ce qui sera différent cette année? La réponse honnête est: rien.*

*Les prairies deviennent vertes, l'herbe commence à pousser, et bientôt les pissen-lits colorent les zones d'un jaune vif. A basse altitude, la fécondation a déjà eu lieu. Le travail est en plein essor dans les champs, et dans de nombreux endroits, les graines sont déjà plantées. Les récolteurs sont prêts pour la première coupe dans quelques semaines. Et par-ci par-là, un nouveau tracteur ou une nouvelle machine est livré à temps pour que tout soit prêt à être utilisé quand cela compte.*

*Le quotidien des affaires est clairement défini, tout comme les tâches à venir. Et pourtant, des questions cruciales restent sans réponse: restera-t-il sec ou y aura-t-il des semaines de fortes précipitations? Y aura-t-il encore des nuits glacées? Et comment se développent les populations? L'incertitude inclut aussi la technologie. Les tracteurs et les machines fonctionnent-ils sans problème? L'hydraulique reste-t-elle bien fixe, la transmission fonctionne-t-elle bien, le moteur démarre-t-il de manière fiable quand chaque heure compte?*

*L'agriculture connaît ce mélange de routine et d'incertitude. Année après année, le processus se répète et pourtant aucune saison ne se ressemble. Expérience, flexibilité et fiabilité sont requises.*

*Une chose est certaine cependant: si une machine tombe en panne à court terme, les distributeurs de machines agricoles sont prêts. Avec compétence, service et une sélection attrayante de voitures d'occasion TOP, immédiatement disponibles. Voyez par vous-même: dans 100% LANDTECHNIK, vous trouverez rapidement et facilement une large sélection d'offres adaptées grâce à la division claire en catégories.*

*Et pour les concessionnaires disposant d'un entrepôt d'occasion bien approvisionné, les éléments suivants s'appliquent: C'est le bon moment pour vendre. Placez vos annonces dans 100% LANDTECHNIK. Nous vous soutenons de manière fiable, spécifique et avec une portée maximale.*

### Vos avantages avec 100% LANDTECHNIK:

- 100% de portée dans la Suisse germanophone et francophone
- aucun gaspillage, car seuls les agriculteurs sont atteints
- impression, application et au moins un mois pour un succès commercial durable

Pour toute question ou information, vous pouvez joindre nos ventes au:

☎ 071 228 10 70

✉ info@100landtechnik.ch

Malgré toute cette incertitude, que ce soit sur le terrain, à la ferme ou à l'atelier, une chose est certaine:

«Affaires comme d'habitude»

Votre équipe 100% LANDTECHNIK vous souhaite beaucoup de succès!



# EINLADUNG ZUR FRÜHJAHR-AUSSTELLUNG 2026

Samstagabend ab 20 Uhr  
**BARBETRIEB**

**SAMSTAG, 21. MÄRZ 2026**

ab 10.00 Uhr

**SONNTAG, 22. MÄRZ 2026**

ab 10.00 Uhr

*Herzlich  
willkommen!*

Nebst einem gemütlichen Werkstatt-Beizli erwartet Sie ein Ausschnitt aus unserem umfangreichen Verkaufsprogramm.

**SCHNEIDER**  
Matzingen

Tel. 052 376 16 95  
St. Gallerstrasse 9, 9548 Matzingen  
[www.schneider-landmaschinen.ch](http://www.schneider-landmaschinen.ch)

## Frühlings-Ausstellung bei Meier Maschinen in Marthalen



Am Samstag, **11. April (10–18 Uhr)** und Sonntag, **12. April (10–16 Uhr)** lädt **Meier Maschinen, Serco Retail AG**, zur grossen Frühlings-Ausstellung ein. Besucherinnen und Besucher erwartet eine vielseitige Präsentation moderner Land-, Kommunal- und Baumaschinen.

Erleben Sie Claas- und JCB-Maschinen aus nächster Nähe und nutzen Sie die Gelegenheit für Probefahrten. Zudem können Akku-Maschinen von Stihl und Milwaukee direkt vor Ort getestet werden. Fachkundige Beratung, interessante Gespräche und ein gemütlicher Frühschoppen am Sonntag runden das Programm ab.

**Wir freuen uns auf Ihren Besuch in Marthalen!**

**Meier Maschinen, Serco Retail AG**, Ruedelfingerstrass 11, 8460 Marthalen  
Telefon 052 305 42 42, [info.meier@serco.ch](mailto:info.meier@serco.ch), [www.hm-maschinen.ch](http://www.hm-maschinen.ch)

SINCE 1998 **NIGHTPARTY.CH**

**28. MÄRZ**

DANCE GIRLS  
HARDVETIC  
DJ REF

eventkultur.ch

GRATIS SHUTTLE  
AB BHF GOSSAU  
079 558 12 90

EINTRITT AB  
**18+**

TÜRÖFFNUNG  
**20:00**

NIEDERWIL BEI  
GOSSAU (SG)

## Erleben, Testen, Vergleichen – Fahrzeug-Testtag bei der Steck AG in Bigenthal!

Am **Mittwoch 15. April 2026** von **10.00 bis 15.00 Uhr** laden wir Sie herzlich zu spannenden **Testfahrten bei der Steck AG** ein. Auf dem Gelände an der **Dorfstrasse 39, 3513 Bigenthal** haben Sie die Gelegenheit, verschiedene Fahrzeuge **selbst zu fahren und im praktischen Einsatz zu testen**.



Erleben Sie die Unterschiede zwischen **klassischen Dieselfahrzeugen** und **modernen, nachhaltigen E-Fahrzeugen**. Vor Ort stehen Ihnen Modelle von **Antonio Carraro, Rigitrac** und **Goupil** bereit, damit Sie sich ein eigenes Bild von **Fahrverhalten, Bedienung und Einsatzmöglichkeiten** machen können.



Nutzen Sie die Gelegenheit für einen **persönlichen Austausch**, stellen Sie Fragen und entdecken Sie innovative Fahrzeuglösungen.

**Wir freuen uns auf spannende Gespräche und Ihren Besuch!**

**Steck AG**  
Dorfstrasse 39, 3513 Bigenthal  
Telefon 031 705 10 10  
[info@steckag.ch](mailto:info@steckag.ch), [www.steckag.ch](http://www.steckag.ch)



**100% LANDTECHNIK**  
**Anzeigeschluss April**  
*Clôture des annonces Avril*  
**07.04.2026**

## Saubere Wäsche dank hochwertiger Molke

**Wertschöpfung aus Molke – von der Kuh zum Waschmittel**  
Die Ciaras AG veredelt seit Jahren Molke und setzt sie erfolgreich für die Reinigung von Stallungen und Traktoren ein. Dieses Know-how nutzen wir auch für die Wäsche. Unser Vollwaschmittel besteht grösstenteils aus veredelter Molke. Die Rohstoffe beziehen wir aus dem Toggenburg im Kanton St. Gallen. Der Grundstoff stammt direkt von Kühen aus der Region. In einem eigenen Verfahren stabilisieren wir die flüssige Molke und verarbeiten sie zu einem leistungsstarken Waschmittel. So entsteht aus einem Nebenprodukt ein echter Nutzen für die Landwirtschaft.



### Regionale Nutzung statt Importchemie

Wir setzen auf regionale Ressourcen statt auf importierte Chemikalien aus Europa oder Asien. Das reduziert Transporte und stärkt die Kreislaufwirtschaft in der Schweiz. Unser Vollwaschmittel wird in Haushalten wie auch in professionellen Wäschereien eingesetzt. Es ist glyphosatrafrei und bietet eine hochwertige Alternative für Betriebe, die Wert auf saubere Prozesse legen. Gerade in der Landwirtschaft ist ein bewusster Umgang mit kritischen Stoffen entscheidend.

### Einfach bestellen und effizient einsetzen

Neben dem bewährten Agrar Reiniger MR-91 für Stall und Traktor bieten wir das Vollwaschmittel MR-22 an. Für 5 kg Wäsche genügen 50 ml. Ein 5-Liter-Kanister für CHF 45 reicht für rund 100 Waschgänge, was nur 45 Rappen pro Waschgang entspricht. **Effizient, regional und durchdacht.**

**Ciaras AG**, Industriestrasse 135, 9200 Gossau SG  
Telefon 071 383 30 90, info@clappt.ch, www.clappt.ch

## Erfolgreiche Jubiläums-AgriMesse



Am Sonntag, 1. März 2026, ging die 25. AgriMesse auf dem Messegelände der Thun-Expo zu Ende. Mit rund 20'000 Besuchenden und 200 Ausstellenden war die Messe für die Land-, Wald- und Forstwirtschaft erneut ein Publikumsmagnet.

Dank den zufriedenen Ausstellenden, den zahlreichen Besuchenden und einer tollen Atmosphäre zieht die SAV AAS als Veranstalterin auch in diesem Jahr ein sehr erfreuliches Fazit. Wir sind stolz, die AgriMesse bereits zum 25. Mal so erfolgreich durchführen zu können. Herzlichen Dank allen Besuchenden, den ausstellenden Firmen, der Thun-Expo und dem ganzen AgriMesse-Team für vier wunderbare Messetage. Wir freuen uns schon sehr auf die nächste AgriMesse – diese findet vom 4. bis 7. März 2027 statt.

### Veranstalterin

Schweizerische Agrotechnische Vereinigung SAV  
Association Agrotechnique Suisse AAS  
Associazione Agrotecnica Svizzera AAS  
www.sav-aas.ch



**Kontakt:** Christoph Studer, Messeleiter, Telefon 079 650 54 39

**AgriMesse Geschäftsstelle**, Hörnlistrasse 11, 8594 Güttingen  
info@agrimesse.ch, www.agrimesse.ch



## Kuhlift von Studer Innovation GmbH

Der bewährte Kuhlift von Studer Innovation GmbH ist die ideale Lösung bei festliegenden Kühen. Zerlegt lässt er sich in jedem Auto transportieren. Das schwerste Einzelteil wiegt bloss 18 kg, was auch das Tragen zum Einsatzort erleichtert. Die verstellbaren Stützen ermöglichen in fast jeder Situation eine gute Standfestigkeit des Kuhliftes. Durch separates Heben der Bauchgurte vorne und hinten, ermöglichen wir ein tiergerechtes Aufstellen der Kuh. Auch ein Auskippen des Tieres nach hinten können wir so verhindern. Der Antrieb zum Heben erfolgt bequem mit dem Bohrschrauber. Der Kuhlift Studer ist mit soliden Schneckengetrieben ausgerüstet und die Konstruktion ist feuerverzinkt. Somit werden Sicherheit und Langlebigkeit gewährleistet.



Ein passendes Gerät für die Tierpflege erleichtert die Arbeit und gibt Sicherheit. Suchen Sie ein spezielles Gerät für Ihren Betrieb? **Vielleicht hat Studer Innovation die Lösung...**

**Studer Innovation GmbH**  
Schwandalp, 6173 Flüfli  
Telefon 079 815 58 13  
www.studer-innovation.ch



## Wenn Rohre nicht zusammenpassen

Vor einigen Jahrzehnten gab es noch eine Vielzahl verschiedener Hersteller von **Heuverteiltern und Heugebläsen**. Die meisten Hersteller verwendeten dabei ihre eigenen Rohrdimensionen und Bauformen. Für viele Landwirte führt das spätestens bei Reparaturen oder Erweiterungen zu einer Herausforderung: Die vorhandenen Rohre passen nicht mehr richtig zusammen. Schon früh entschied sich **Wild Farmtechnik** deshalb für eine Rohrdimension, die möglichst flexibel einsetzbar ist. Die Rohre werden mit einem **Durchmesser von 39 cm** gefertigt.

### Flexible Verbindungslösung

Der Vorteil der 39-cm-Rohre zeigt sich besonders bei bestehenden Anlagen. Mit einem **Übergangsspannring** können Unterschiede ausgeglichen werden. **Sowohl 38-cm- als auch 40-cm-Rohre** lassen sich zuverlässig und ohne zusätzliche Konusstücke anschliessen. Gerade bei Reparaturen oder Erweiterungen spart diese Lösung Zeit und Montageaufwand.

### «Über 15 Tonnen Blech werden jährlich verarbeitet»

Die Rohre und Rohrbogen werden bei Wild **in eigener Produktion gefertigt**. Jährlich werden in der Werkstatt der Firma **über 15 Tonnen Blech verarbeitet**. Für die Rohrleitungen wird 0.75 mm starkes, verzinktes Blech verwendet. Dieses wird in 2.5 Tonnen schweren Rollen angeliefert und in der Produktion maschinell **abgerollt und millimetergenau zugeschnitten**. Daraus entstehen die Rohre und Rohrbogen für Heuverteiler und Gebläseanlagen.



### Rohrleitungen einfach erneuern

Für viele Betriebe stellt sich vor der Heusaison die Frage, ob einzelne Rohrstücke oder Bögen ersetzt werden sollten. Bei Wild sind dafür jederzeit standardmässige **Rohrbögen mit verschiedenen Radien**, sowie gerade Rohrleitungen an Lager. Sollte keines der lagergeführten Teile passen, können diese massgefertigt hergestellt werden. Bei Bedarf können Rohrbögen in verschiedenen Grössen **ausgeliehen werden**, um eine bestehende Rohrleitung anzupassen oder zu erneuern. Nicht benötigte Teile können am Folgetag wieder zurückgegeben werden. Auf Wunsch übernimmt Wild den Austausch der Rohrbogen direkt vor Ort.

### Verstärkte Rohrbogen für anspruchsvolle Anlagen

Neben Standardteilen sind bei Wild auch **verstärkte Rohrbogen** erhältlich. Diese werden aus dickerem Blech gefertigt und sind an den Übergängen **überlappt und verschweisst**. Solche Bögen halten erfahrungsgemäss **bis zu drei Mal länger** als herkömmliche Rohrbögen. Besonders empfohlen werden sie bei hohen Gebläseleistungen, Anlagen mit vielen Steinen im Futter oder bei schwer zugänglichen Stellen im Heustock.

### Schnelle Lieferung – auch während der Heusaison

Damit Reparaturen möglichst ohne Verzögerung durchgeführt werden können, verfügt Wild über ein **grosses Lager an Rohrbögen und Rohrleitungen**. Zusätzlich sorgt ein **zuverlässiger Logistikpartner** dafür, dass die Teile **am nächsten Tag geliefert werden** – schnell, zuverlässig und zu fairen Kosten. Denn wenn die Heusaison beginnt, muss eines sicher sein: **Die Anlage läuft**.

**Wild Farmtechnik GmbH**, Sorntal 372, 9213 Hauptwil

Telefon 071 367 16 10, [info@wild-farmtechnik.ch](mailto:info@wild-farmtechnik.ch), [www.wild-farmtechnik.ch](http://www.wild-farmtechnik.ch)

## LOVOL-Traktoren – viel Traktor zum kleinen Preis

### Kompakt & vielseitig

Die hocheffizienten Lovol-Multifunktionsstraktoren im Leistungsbereich von 25 bis 50 PS erledigen auch anspruchsvollste Arbeiten komfortabel und bedienerfreundlich. Die drehmomentstarken 3- bzw. 4-Zylindermotoren werden in der Regel in kleinen und mittelgrossen Betrieben eingesetzt. Die Traktoren sind mit einem stärkeren Fahrwerk und synchronisiertem Getriebe ausgestattet, was für Langlebigkeit und Zuverlässigkeit sorgt. Mit einer Vielzahl von Anschlüssen, die den internationalen Standards entsprechen, kann die M-Serie mit einer Vielzahl verschiedener Anbaugeräte kombiniert werden.

- Synchronisiertes 8+8- bzw. 12+12-Gang Schaltgetriebe/ Wendeschaltung
- Zuverlässige, hochleistungsfähige Vorderachse
- GRAMMER-Komfortsitz (Germany) gemäss gültiger EU-Norm
- Hydraulische Servolenkung
- Maximale Wendigkeit
- Einfache Wartung
- Unabhängige Heckzapfwelle und grosse Hubkräfte
- Ergonomische Innenkabine oder Sicherheitsüberrollbügel
- Beleuchtungsanlage mit Rundumleuchte

### Weltweit führende Technologie und Top-Service, die besten Helfer für kleine und mittlere Betriebe

Zur Zielgruppe gehören Landwirtschaftsbetriebe, Garten- und Landschaftsbau, Pferdebetriebe, Industrie und Gewerbe, Gärtnereien, Campingplätze, Tierparks, Betreiber von Biogasanlagen, Stadt-/ Gemeindewerkhof, Winterdienstservice und Forst- und Holzwirtschaft.

Die ergonomisch gestalteten Arbeitsplätze mit gut sichtbaren Instrumenten, einstellbarem Grammer-Fahrersitz und verstellbarem Lenkrad bieten Ihnen ein komfortables Arbeitsumfeld und sorgen durch diese Ausstattung für sicheren Umgang mit der Maschine. Bei aller Ergonomie und Funktionalität fehlt es nicht an Kraft und Leistung.

### Starke Maschinen für intelligente Mobilität und Technik.

Kommen Sie vorbei, wir beraten Sie gerne!



**Lerch Dulliken GmbH**, Hardstrasse 61, 4657 Dulliken, Telefon 062 295 10 09, [info@lerch-dulliken.ch](mailto:info@lerch-dulliken.ch), [www.lerch-dulliken.ch](http://www.lerch-dulliken.ch)

## Pfosten setzen – sauber, präzise und zuverlässig

Zaunteam ist ein verlässlicher Ansprechpartner, wenn robuste und wirtschaftliche Zaun- und Toranlagen gebraucht werden. Mit über 35 Jahren Erfahrung entstehen Lösungen, die in der Praxis funktionieren und fachgerecht sowie bedürfnisorientiert umgesetzt werden. Zum Einsatz kommen dabei professionelle Maschinen und Werkzeuge, die eine saubere und effiziente Montage auf dem Feld, auf der Weide oder rund um Hof und Betrieb ermöglichen.

Der Ramm- und Erdbohrservice sorgt dafür, dass Pfosten schnell und zuverlässig gesetzt werden – auch bei anspruchsvollen Bodenverhältnissen. Je nach Untergrund werden die Pfähle gerammt oder in Einzelfundamenten fixiert, damit der Zaun dauerhaft stabil steht. Der hohe Qualitätsanspruch und die fachgerechte Verarbeitung der Materialien garantieren, dass die Zaunanlage nicht nur optisch überzeugt, sondern auch langlebig und witterungsbeständig ist.

Zaunteam bietet nicht nur die besten Lösungen, sondern auch persönliche Beratung bis hin zum 5 Sterne-Service. Bei Fragen rund um Zaunbau und -montage stehen die Zaunexperten gerne unter der Gratisnummer 0800 84 86 88 zur Verfügung.



### Zaunteam

27 Standorte in der ganzen Schweiz, Gratis-Telefon 0800 84 86 88, zaunteam.ch

## Eine Möglichkeit mit Energie sparsam umzugehen

Passend zu steigenden Spritpreisen zeigen wir eine weitere Möglichkeit, mit Energie sparsam umzugehen.

Dank dem sehr effizienten «SwissBlade»-Schneidwerk mit einem Kraftbedarf von ca. 1 kW pro Schnittmeter, kann zum Beispiel und wenn vorhanden, mit eigenem Strom gemäht werden.

Elektro-Traktoren dürften noch die Ausnahme sein, aber Kleintraktoren eher nicht.

Die gezeigte Variante, bestehend aus einem Akkupaket am Kleintraktoren-Heck, in Front ein Chamäleon mit aufgebautem Aufbereiter. Bei dieser Variante treibt ein Elektromotor das «Swiss-Blade»-Doppelmesser inklusive Aufbereiter an. Er kann aber auch den Doppelfräser für die Mahdformung antreiben.



Wepfer Technics AG, Thurtalstrasse 40, 8450 Andelfingen

Telefon 052 316 24 52, info@wepfer-technics.ch, www.wepfer-technics.ch

## BYE BIKE

Das BYE BIKE wird seit 2016 in Spanien als Mofa 30 km/h hergestellt. Der kräftige Motor verfügt über einen stufenlosen Variomatikantrieb mit integrierter Fliehkraftkupplung. Ein bequemer Sattel und eine gute Federung sorgen für optimalen Fahrkomfort. Das umfangreiche Zubehörsortiment umfasst unter anderem ein Elektro-Starter-Kit inkl. Blinker und Gepäckträger.

Der kräftige Motor ermöglicht einen vielseitigen Einsatz, wie z. B. ziehen eines Anhängers. Durch die 12V Bordspannung hat dieses Mofa eine starke Beleuchtung, so ist eine gute Sicht bei Dunkelheit jederzeit gewährleistet. Die grossen Bremsen mit einem Durchmesser von 110 mm sorgen für eine hohe Bremskraft und somit für eine sichere Fahrt.

### Erhältlich in den folgenden zwei Versionen:

**ONE** – diese verfügt über eine Frontverkleidung

**RETRO** – mit rundem Scheinwerfer, ohne Frontverkleidung

Beide Versionen sind jeweils in den Farben Schwarz glanz, Anthrazit und Pearl Weiss erhältlich.

Die Garantie beträgt 2 Jahre. Das Mofa, wie auch die Ersatzteile sind in der Schweiz ab Lager verfügbar\*. Dadurch ist eine kurze Lieferfrist gewährleistet. Das BYE BIKE kann ganz einfach über Ihren Fachhändler bezogen und durch ihn gewartet werden. Der Preis beträgt Fr. 3179.– und ist somit das günstigste Neufahrzeug-Mofa der Schweiz.

\*sofern beim Hersteller lieferbar

Weitere Informationen finden Sie unter: [www.passionparts.ch/bye-bike](http://www.passionparts.ch/bye-bike)  
Für Fragen steht Ihnen der Schweizer Importeur gerne zur Verfügung:  
Telefon 032 672 04 41



## BYE BIKE

*Le BYE BIKE a été conçu et fabriqué en Espagne, et est disponible comme vélomoteur 30 km/h depuis 2016. Son moteur puissant dispose d'une transmission à variateur continu avec embrayage centrifuge intégré. Sa selle confortable et sa bonne suspension assurent un confort de conduite optimal. La vaste gamme d'accessoires comprend entre autres un kit de démarrage électrique, incluant des clignotants et un porte-bagages.*

*La performance du moteur permet une utilisation polyvalente, notamment de tirer une remorque. Grâce à la tension de bord de 12V, ce vélomoteur dispose d'un éclairage intense qui garantit en tout temps une bonne visibilité dans l'obscurité. Les grands freins d'un diamètre de 110 mm assurent une grande force de freinage et donc une conduite sûre.*

### Disponibile dans les deux versions suivantes:

**ONE** – avec un carénage frontal

**RETRO** – sans carénage frontal, avec un phare rond

*Les deux versions sont disponibles en noir brillant, anthracite et blanc perle.*

*La garantie est de 2 ans. Les vélomoteurs ainsi que les pièces de rechange sont disponibles du stock en Suisse\*, ce qui permet une livraison très rapide. Le BYE BIKE peut très facilement être acheté et entretenu par votre revendeur 2-roues spécialisé. Avec un prix de Fr. 3179.–, cela en fait le vélomoteur neuf le meilleur marché de Suisse.*

*\*si disponible chez le fabricant*

*Vous trouverez plus d'informations à l'adresse : [www.passionparts.ch/bye-bike](http://www.passionparts.ch/bye-bike)  
Pour toute question, l'importateur suisse se tient à votre disposition:  
Téléphone 032 672 04 41*

Importeur/ Importateur:

PP passion parts AG, 4543 Deitingen, info@passionparts.ch, www.passionparts.ch

## Arbeitssicherheit rund um den Futtermischwagen

Futtermischwagen erleichtern die Fütterung und den Einsatz einer gleichbleibenden Ration. Bezüglich Arbeitssicherheit bergen sie jedoch einige Gefahren und es kommt immer wieder zu sehr schweren oder gar tödlichen Unfällen. Neben der sicheren Ausrüstung der Maschine wie Zapfwellenschutz, Abdeckungen von Gefahrenstellen oder strassenverkehrskonformer Ausrüstung ist daher das Einhalten von weiteren Sicherheitsmassnahmen unerlässlich.

### Hauptgefahren beim Einsatz von Futtermischwagen

- **Sturzrisiko:** Beim manuellen Befüllen von erhöhten Böden aus besteht eine erhebliche Absturzgefahr. Dies gilt ebenso für das Besteigen des Futtermischwagens ausserhalb der vom Hersteller vorgesehenen Arbeitsplattformen – z. B. Erklettern des Mischers zum Aufschneiden von Silofolien.
- **Einzugsgefahr:** Die Messer eines laufenden Futtermischwagens machen weder vor einer Siloballe noch vor einem Bein oder einem ganzen Körper Halt!
- **Schnittverletzungen:** Besonders beim Wechseln der Messer, aber auch bei manuellem Reinigen der Maschine im Stillstand besteht ein hohes Risiko für Schnittverletzungen.
- **Überfahren von Drittpersonen:** Beim Rangieren des Futtermischwagens besteht die Gefahr, andere Personen und insbesondere Kinder zu übersehen und damit zu überfahren.

### Sicherheit beim Befüllen von Futtermischwagen

Laufende Futtermischwagen dürfen ausschliesslich maschinell befüllt werden – d. h. durch einen Greifer, eine Silofräse oder ein Hebefahrzeug.

Bei manuellem Befüllen oberhalb der Mischbehälter-Oberkante besteht Lebensgefahr durch Sturz, Stolpern oder Ausgleiten. Die Maschine muss dabei in jedem Fall ausgeschaltet sein → **Sicherheitsstopp**. Die Arbeitsstelle muss dabei mit einem

Geländer zur Absturzsicherung (Brustwehr/Knieleiste oder Brustwehr mind. 30 cm von Absturzkante zurückversetzt) gesichert sein.

Fräsaggregate von Eigenbefüllern dürfen nur aus sicherer Position bedient und beaufsichtigt werden. Drittpersonen sind in jedem Fall fernzuhalten.

### Reinigung und Wartung des Futtermischwagens

Grundsätzlich sollte vermieden werden, in Futtermischwagen einzusteigen, denn auch in abgestelltem Zustand bergen die Messer beim Abrutschen oder Ausgleiten eine hohe Gefahr von Schnittverletzungen. Dennoch fallen im Alltag Wartungs- und Reinigungsarbeiten an. Dafür sind grundsätzlich die Vorgaben des Herstellers zu beachten.

Die Zugänglichkeit des Futtermischwagens zur Reinigung stellt eine besondere Herausforderung dar. Die Mischorgane von Vertikalmischern sind einfacher zugänglich, der Mischbehälter bietet vergleichsweise viel Platz und eine ebene Standfläche; damit werden Reinigung und Wartung sicherer. Dennoch sind auch hier scharfe Messer vorhanden.

Bei Vertikalmischern können Silageresten in der Regel bereits durch die Erhöhung der Drehzahl der Gelenkwelle bei leerem Mischbehälter gelöst werden. Lockere, trockene Futterreste können bei sicher abgestellter Maschine von aussen gut mit einem teleskopierbaren Besen o. ä. entfernt werden.

Nasse oder feste Futterreste können bei allen Modellen in der Regel durch das Durchhäckseln von sauberem Stroh gelöst werden.

### Einstieg in den Futtermischwagen zur Wartung

Sollte es dennoch notwendig sein, in den Futtermischwagen einzusteigen – beispielsweise zum Messerwechsel – müssen folgende Sicherheitsvorkehrungen beachtet werden:

- **Gegen Einschalten sichern:** Maschine vor dem Einsteigen oder Eingreifen ohne Ausnahme mit einem Sicherheitsstopp sichern (inkl. Zündschlüssel abziehen) oder komplett abhängen. So wird vermieden, dass eine andere Person in Unkenntnis über die im Wagen arbeitende Person den Mischwagen und die Mischorgane startet und damit den Menschen im Mischbehälter in Lebensgefahr bringt!
- **Persönliche Schutzausrüstung einsetzen:** Schnitthemmende Handschuhe, Sicherheitsschuhe und Schutzkleider mit langen Ärmeln/Hosenbeinen aus reissfestem, strapazierfähigem Material tragen. Eine Anstossskappe schützt den Kopf vor Verletzungen an den Mischaggregaten. Beim Einsatz von Winkelschleifern, etc. sind zusätzliche PSA wie Gehörschutz oder Schutzbrille notwendig.
- **Sichere Arbeitsposition:** In Horizontalmischern bestehen in der Regel kaum sichere, horizontale Trittflächen. Umso wichtiger ist das Einnehmen einer stabilen Arbeitsposition – insbesondere beim Einsatz eines Winkelschleifers oder wenn Arbeiten viel Kraft erfordern.
- **Gefahrenstellen abdecken:** Schnittkanten, welche nicht unmittelbar zugänglich sein müssen, während der Arbeit abdecken – z. B. mit Brettern, Gummimatte, dickem Teppich.
- **Langsam pressieren:** Arbeit inkl. Werkzeug gut vorbereiten und Messerwechsel nicht unter Zeitdruck vornehmen. Bei Stress passieren Unfälle durch Abrutschen und Hängenbleiben viel schneller.

### Sicherheit beim Rangieren

Futtermischwagen sind durch ihre Bauart sehr unübersichtlich. Wenn möglich sollte daher mit der Maschine immer vorwärts gefahren werden – z. B. durch entsprechende Durchfahrmöglichkeiten auf dem Futtertisch oder an der Befüllstelle. Bei Rückwärtsfahrten kann eine Hilfsperson überwachen und einweisen. Oft ist diese jedoch nicht zur Hand; daher empfiehlt sich der Einsatz von Zusatzspiegeln und Rückfahrkameras. Diese bieten ein grosses Plus an Sicherheit – insbesondere, wenn sich Kinder im Betrieb bewegen.

**Achtung:** Vom Hersteller angebrachte Plattformen sind ausschliesslich zur Überwachung des Mischprozesses vorgesehen. Sie bergen die Gefahr des Einklemmens von Personen zwischen Maschine und Gebäudeteilen und sind daher explizit weder Mitfahrplätze für Kinder noch Erwachsene!

BUL, Sägetstrasse 101, 4802 Strengelbach  
Telefon 062 739 50 40, bul@bul.ch, www.bul.ch



Vor jeglichem Eingriff oder Einsteigen in den Futtermischwagen muss dieser durch den Sicherheitsstopp gesichert werden.

## Sicherheitsstopp

- 1 Kraftquellen ausschalten**
  - 2 Fahrzeug gegen Wegrollen sichern**
  - 3 Elektronische Steuerungen sichern**
  - 4 Motor ausschalten**
  - 5 Zündschlüssel entfernen**
- Störung beheben**



Beratungsstelle für Unfallverhütung in der Landwirtschaft (BUL) | agriss  
Picardiestrasse 3 | 5040 Schöffland | www.bul.ch | www.agriss.ch

Wird unterstützt von:

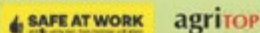

## Sécurité au travail autour de la mélangeuse

Les mélangeuses facilitent l'alimentation et l'utilisation d'une ration constante. En termes de sécurité au travail, elles présentent toutefois quelques dangers et des accidents très graves, voire mortels, se produisent régulièrement. Outre l'équipement sûr de la machine comme la protection de la prise de force, la couverture des zones dangereuses ou l'équipement conforme à la circulation routière, il est donc indispensable de respecter d'autres mesures de sécurité.

### Principaux risques liés à l'utilisation des mélangeuses

- **Risque de chute** : le remplissage manuel à partir d'un sol surélevé présente un risque de chute important. Il en va de même lorsque l'on monte sur la mélangeuse en dehors des plates-formes de travail prévues par le fabricant – par exemple, en grimant sur la mélangeuse pour découper des films d'ensilage.
- **Risque de happement** : les couteaux d'une mélangeuse en marche ne s'arrêtent pas devant une balle de silo, pas plus que devant une jambe ou même un corps entier!
- **Blessures par coupure** : Le risque de coupures est particulièrement élevé lors du changement des couteaux, mais aussi lors du nettoyage manuel de la machine à l'arrêt.
- **Écraser des tiers** : Lors des manœuvres de la mélangeuse, il y a un risque de ne pas voir d'autres personnes, en particulier des enfants, et donc de les écraser.

### Sécurité lors du remplissage des remorques mélangeuses

Les mélangeuses en marche ne doivent être remplies que mécaniquement – c'est-à-dire par un grappin, une fraise à silo ou un engin de manutention.

Le remplissage manuel par-dessus le bord supérieur de la cuve de mélange présente un danger de mort en cas de chute, de trébuchement ou de glissement. La machine doit alors être éteinte dans tous les cas → **Arrêt de sécurité**. Le lieu de travail doit alors être sécurisé par un garde-corps pour éviter les chutes (garde-corps hauteur de poitrine/plinthe de genou ou garde-corps situé au moins 30 cm en retrait du bord de chute).

Les groupes de fraisage des auto-remplisseurs ne doivent être utilisés et surveillés que depuis une position sûre. Les tiers doivent être tenus à l'écart dans tous les cas.

### Nettoyage et entretien de la mélangeuse

En principe, il faut éviter de monter dans les mélangeuses, car même lorsqu'elles sont arrêtées, les lames présentent un risque élevé de coupure en cas de glissement ou de dérapage. Néanmoins, des travaux d'entretien et de nettoyage sont effectués au quotidien. Pour cela, il faut en principe respecter les consignes du fabricant.

L'accessibilité de la mélangeuse pour le nettoyage représente un défi particulier. Les organes de mélange des mélangeuses verticales sont plus faciles d'accès, la cuve de mélange offre comparativement beaucoup de place et une surface d'appui plane; le nettoyage et l'entretien sont ainsi plus sûrs. Néanmoins, des couteaux tranchants sont également présents.

Sur les mélangeuses verticales, les résidus d'ensilage peuvent généralement être détachés en augmentant la vitesse de rotation de la prise de force lorsque la cuve de mélange est vide. Les restes de fourrage secs et meubles peuvent être facilement enlevés de l'extérieur à l'aide d'un balai télescopique ou autre, lorsque la machine est correctement arrêtée.

Pour tous les modèles, les restes de fourrage humides ou solides peuvent généralement être éliminés en broyant de la paille propre.

### Accès à la mélangeuse pour l'entretien

S'il s'avère néanmoins nécessaire de monter dans la mélangeuse – par exemple pour changer les couteaux – les mesures de sécurité suivantes doivent être respectées :

- **Se prémunir contre toute mise en marche** : Avant de monter ou d'intervenir, sécuriser la machine sans exception par un arrêt de sécurité (y compris en retirant la clé de contact) ou la décrocher complètement. Cela permet d'éviter qu'une autre personne, ignorant qui travaille dans la remorque, ne démarre la mélangeuse et les organes de mélange, mettant ainsi en danger de mort la personne se trouvant dans la cuve de mélange!
- **Utiliser un équipement de protection individuelle** : Porter des gants anti-coupure, des chaussures de sécurité et des vêtements de protection à manches longues/pantalons en matériau résistant à la déchirure et à l'usure. Une casquette protège la tête contre les blessures dues aux unités de mélange. Lors de l'utilisation de meuleuses d'angle, etc., des EPI supplémentaires tels que des protections auditives ou des lunettes de protection sont nécessaires.
- **Position de travail sûre** : dans les mélangeuses horizontales, il n'y a en général guère de marchepieds horizontaux sûrs. Il est donc d'autant plus important d'adopter une position de travail stable – en particulier lors de l'utilisation d'une meuleuse d'angle ou lorsque les travaux nécessitent beaucoup de force.
- **Couvrir les zones dangereuses** : couvrir les arêtes de coupe qui ne doivent pas être directement accessibles pendant le travail – p. ex. avec des planches, un tapis en caoutchouc, un tapis épais.
- **Prendre le temps nécessaire** : Bien préparer le travail et les outils et ne pas changer les couteaux sous la pression du temps. En cas de stress, les accidents dus à des glissades ou à des accrochages sont beaucoup plus fréquents.

### Sécurité lors des manœuvres

De par leur conception, les mélangeuses sont complexes à manœuvrer et offrent peu de visibilité. Dans la mesure du possible, il convient donc de toujours rouler en marche avant avec la machine – par exemple en prévoyant des possibilités de passage adéquates sur la table d'alimentation ou au point de remplissage. En cas de marche arrière, une personne auxiliaire peut surveiller et guider. Souvent, il n'y a personne pour aider; c'est pourquoi il est recommandé d'utiliser des rétroviseurs supplémentaires et des caméras de recul. Ceux-ci offrent un grand plus en matière de sécurité – en particulier lorsque des enfants se déplacent dans l'exploitation.

**Attention** : les plates-formes installées par le fabricant sont exclusivement destinées à la surveillance du processus de mélange. Elles comportent un risque de coincement des personnes entre la machine et les parties du bâtiment et ne sont donc explicitement pas des lieux de passage pour les enfants ou les adultes!

SPAA, Grange-Verney 2, 1510 Moudon  
Téléphone 021 557 99 18, spaa@bul.ch, www.spaa.ch



Avant toute intervention ou montée dans la mélangeuse, celle-ci doit être sécurisée par l'arrêt de sécurité.

## Arrêt de sécurité

- 1 Arrêter toutes les sources d'énergie
  - 2 Immobiliser le véhicule
  - 3 Sécuriser les commandes électroniques
  - 4 Arrêter le moteur
  - 5 Enlever la clé, attendre l'arrêt complet!
- Réparer le dérangement



Service de prévention des accidents dans l'agriculture (SPAA) | agriss  
Grange-Verney 2 | 1510 Moudon | www.spaa.ch | www.agriss.ch

Avec le soutien financier de :

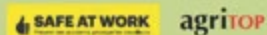

## Kubota investiert 6,5 Mio Euro in Kilter's ultragenau Sprühroboter für hochwertige Kulturpflanzen

Die Kubota Corporation investiert in Kilter AS, ein norwegisches AgTech-Start-up, das sich auf autonome, ultrapräzise Punktsprühsysteme für die Unkrautbekämpfung in hochwertigen Kulturen spezialisiert hat. Kubota fungierte als Lead-Investor, und an der Finanzierungsrunde beteiligten sich unter anderem bestehende Aktionäre wie SBG Invest AS, Pymwymic und Nufarm. Die Finanzierung ermöglicht es Kilter, seine internationale Expansion fortzusetzen. Parallel dazu haben Kubota und Kilter auch eine Partnerschaftvereinbarung für den Vertrieb über Kubotas eigene Händlernetzwerke in Deutschland und den Niederlanden im Jahr 2026 bekannt gegeben.

Da die Auswahl an wirksamen Herbiziden immer geringer wird und die Resistenz von Unkräutern zunimmt, wird die Unkrautbekämpfung für Landwirte in Europa und weltweit zu einer immer grösseren Herausforderung. Die Einführung nachhaltigerer Praktiken und die Verbesserung der Erträge sind unerlässlich geworden, um die Kontinuität und Widerstandsfähigkeit der Lebensmittelproduktion zu gewährleisten.

Kilter hat eine einzigartige, autonome, KI-gesteuerte Lösung zur Unkrautbekämpfung mit einer **Genauigkeit von 6x6 mm** entwickelt, die es dem AX-1-Roboter ermöglicht, einzelne Tropfen Herbizid präzise auf Unkraut



Kilter AX-1 auf dem Feld

aufzutragen. Diese Technologie reduziert den Herbizideinsatz erheblich, verhindert Schäden an den Pflanzen und verbessert letztlich die Erträge, indem sie gesündere Böden und Pflanzen fördert.

**«Wir sind davon überzeugt, dass Kilter eine hervorragende Lösung bietet, mit der Landwirte Unkraut effizienter und nachhaltiger bekämpfen können. Wir freuen uns darauf, gemeinsam mit Kilter und unseren Co-Investoren die nächste Wachstumsphase des Unternehmens zu unterstützen. Diese Investition spiegelt unser kontinuierliches Engagement wider, aus der globalen Perspektive von Kubota strategisch in innovative Start-ups zu investieren und diese aktiv zu unterstützen.»**

Miquel Albareda, Manager Corporate Development, Kubota Corporation

Die Reise von Kilter begann 2015 als Robotikprojekt innerhalb von Adigo Mechatronics, einem Innovations- und Designunternehmen in Norwegen. Kilter erkannte das Potenzial seiner Düsenttechnologie und wurde 2020 als unabhängiges Unternehmen ausgegliedert. Mit fast einem Jahrzehnt Entwicklung hinter sich hat das Unternehmen eine starke Präsenz in Norwegen, Schweden und Deutschland aufgebaut und ist nun bereit für weitere Expansionen.

**«Die Investition von Kubota ist eine starke Bestätigung unserer Technologie und unserer langfristigen Vision. Gemeinsam beschleunigen wir die internationale Expansion und bauen eine robuste Plattform für die nächste Wachstumsphase von Kilter auf.»**

Anders Brevik, Geschäftsführer, Kilter

Die Zusammenarbeit zielt darauf ab, starke Beziehungen zu Händlern und Kunden in ganz Europa aufzubauen. Die hochpräzise Unkrautbekämpfungslösung von Kilter wurde für Landwirte entwickelt, die hochwertige Nutzpflanzen anbauen, und unterstützt derzeit mehr als 15 Kulturen. Für die Zukunft ist geplant, das Pilotprojekt auf weitere Kulturen auszuweiten und den Vertrieb in Deutschland und den Niederlanden weiter zu stärken.

### Über Kilter

Kilter ist ein norwegisches Start-up-Unternehmen, das einen autonomen, modularen und hochpräzisen Spot-Sprühgerät namens AX-1 für die Unkrautbekämpfung im Gemüseanbau herstellt. Kilter hat es sich zur Aufgabe gemacht, die Erde, die wir nutzen und das Gleichgewicht unseres Planeten wiederherzustellen. Als Kilter den AX-1 im Jahr 2021 auf den Markt brachte, war das Ziel klar: Unkrautbekämpfung präziser, nachhaltiger und weitaus weniger abhängig von Pestiziden zu machen. Seitdem hat der Roboter sein Versprechen gehalten – nicht nur in Norwegen, sondern mittlerweile auch in Schweden, Deutschland und den Niederlanden.

[www.kiltersystems.com](http://www.kiltersystems.com)

### Ad. Bachmann AG

Wilerstrasse 16, 9554 Tägerschen TG, Telefon 071 918 80 20  
[info@adbachmannag.ch](mailto:info@adbachmannag.ch), [www.adbachmannag.ch](http://www.adbachmannag.ch)

## Saubere Gruben für einen entspannten Frühlingsstart

Nach den Wintermonaten zeigt sich auf vielen Landwirtschaftsbetrieben das gleiche Bild: Die Güllegruben sind am Limit und am Boden haben sich oft zähe Sinkschichten gebildet, die das wertvolle Lagervolumen einschränken. Sobald im Frühling das Wetter passt und die Ausbringung startet, zählt jede verfügbare Kapazität.



**Effiziente Reinigung ohne zusätzliches Wasser:** Mit unseren Saugbaggern unterstützen wir Sie dabei, Ihre Gruben wieder voll nutzbar zu machen, gründlich und ohne grossen Aufwand. Ein entscheidender Vorteil unserer Technik: Wir arbeiten komplett ohne zusätzliche Wasserzugabe. Das spart Ihnen nicht nur Kosten, sondern verhindert auch, dass das Entsorgungsvolumen unnötig aufgebläht wird.

**Leistung, wo sie gebraucht wird:** Ob festgesetzte Ablagerungen oder schwer zugängliche Stellen – unsere Maschinen erreichen mit einer Saugdistanz von bis zu 200 Metern praktisch jeden Winkel auf Ihrem Hof. Dank der flexiblen Dreh- und Kippfunktion des 10 m<sup>3</sup> Behälters können wir das Material direkt dort ablegen, wo es für Sie am besten passt: am Feldrand, auf Anhängern oder in Mulden.

Egal ob Hofbetrieb oder Grossviehhaltung – wir sorgen dafür, dass Ihre Infrastruktur für die kommende Saison bereit ist.

**Tip:** Planen Sie die Leerung am besten frühzeitig ein. So stellen Sie sicher, dass Ihre Gruben genau dann bereit sind, wenn der Frühling richtig Fahrt aufnimmt.

### ERNEFANT – 7 x in der Deutschschweiz

Sicher auch in Ihrer Nähe. Rufen Sie uns einfach an oder fordern Sie eine unverbindliche Offerte an. Wir unterstützen Sie gerne bei der nächsten Grubenleerung.

### ERNEFANT AG

Baslerstrasse 5, 5080 Laufenburg (Hauptsitz)  
 Telefon 0800 908 908, [info@ernefant.ch](mailto:info@ernefant.ch), [www.ernefant.ch](http://www.ernefant.ch)

## Kubota mène le tour de table de pré-série B de Kilter à hauteur de 6,5 millions d'euros robot de pulvérisation ultra-précise pour les cultures à haute valeur ajoutée

Kubota Corporation investit dans Kilter AS, une start-up norvégienne spécialisée dans les technologies agricoles (AgTech) et plus particulièrement dans les systèmes de pulvérisation ponctuelle autonomes et ultra-précis destinés à la lutte contre les mauvaises herbes dans les cultures de grande valeur. Kubota a joué le rôle d'investisseur principal, et des actionnaires existants tels que SBG Invest AS, Pymwymic et Nufarm ont également participé au tour de table. Ce financement permettra à Kilter de poursuivre son expansion internationale. Parallèlement, Kubota et Kilter ont également annoncé un accord de partenariat pour la distribution via les propres réseaux de concessionnaires de Kubota en Allemagne et aux Pays-Bas en 2026.

Avec la diminution des options viables en matière d'herbicides et l'augmentation de la résistance des mauvaises herbes, la lutte contre les mauvaises herbes devient de plus en plus difficile pour les agriculteurs en Europe et dans le monde entier. L'adoption de pratiques plus durables et l'amélioration des rendements sont devenues essentielles pour assurer la continuité et la résilience de la production alimentaire.

Kilter a développé une solution unique et autonome de lutte contre les mauvaises herbes, basée sur l'intelligence artificielle, avec une précision de 6x6 mm, permettant à son robot AX-1 d'appliquer des gouttelettes individuelles d'herbicide qui ciblent précisément les mauvaises herbes. Cette technologie réduit considérablement l'application d'herbicides et prévient les dommages aux cultures, améliorant ainsi les rendements en favorisant des sols et des cultures plus sains.

**« Nous pensons que Kilter offre une solution exceptionnelle pour aider les agriculteurs à gérer les mauvaises herbes de manière plus efficace et durable. Nous sommes ravis de travailler aux côtés de Kilter et de nos co-investisseurs pour soutenir la prochaine phase de croissance de l'entreprise. Cet investissement reflète notre engagement continu à investir stratégiquement et à soutenir activement les start-ups innovantes dans une perspective mondiale de Kubota. »**

Miquel Albareda, directeur du développement d'entreprise, Kubota Corporation

L'aventure de Kilter a commencé en 2015 sous la forme d'un projet de robotique au sein d'Adigo Mechatronics, une entreprise norvégienne spécialisée dans l'innovation et la conception. Consciente du potentiel de sa technologie de buses, Kilter s'est transformée en société indépendante en 2020. Forte de près d'une décennie de développement, l'entreprise s'est imposée en Norvège, en Suède et en Allemagne, et est désormais prête à poursuivre son expansion.



Kilter AX-1 dans les champs

**« L'investissement de Kubota est une forte validation de notre technologie et de notre vision à long terme. Ensemble, nous accélérons notre expansion internationale et construisons une plateforme solide pour la prochaine phase de croissance de Kilter. »**

Anders Brevik, directeur général, Kilter

Cette collaboration vise à établir des relations solides avec les concessionnaires et les clients à travers l'Europe. La solution de désherbage ultra-précise de Kilter est conçue pour les agriculteurs cultivant des cultures à forte valeur ajoutée et prend actuellement en charge plus de 15 cultures. Les projets futurs comprennent l'extension du projet pilote à d'autres cultures et le renforcement de la distribution en Allemagne et aux Pays-Bas.

### À propos de Kilter

Kilter est une start-up norvégienne qui produit un pulvérisateur autonome, modulaire et ultra-précis, l'AX-1, destiné au désherbage des légumes. Chez Kilter, la mission est de rendre la terre que nous empruntons et de rétablir l'équilibre de notre planète. Lorsque Kilter a lancé l'AX-1 en 2021, l'objectif était clair : rendre le désherbage plus précis, plus durable et beaucoup moins dépendant des pesticides. Depuis lors, le robot a tenu ses promesses, non seulement en Norvège, mais aussi en Suède, en Allemagne et aux Pays-Bas. [www.kiltersystems.com](http://www.kiltersystems.com)

Ad. Bachmann AG, Wilerstrasse 16, 9554 Tägerschen TG, Téléphone 071 918 80 20, [info@adbachmannag.ch](mailto:info@adbachmannag.ch), [www.adbachmannag.ch](http://www.adbachmannag.ch)

## HuiBags – bereit für die Holzspalt-Saison

Jetzt ist Holzspalt-Saison. Wer heute spaltet, entscheidet jetzt über Qualität, Trocknungsdauer und Effizienz. Genau hier setzen die HuiBags der Hui AG an. Unsere Big Bags aus hochwertigem Netzgewebe mit UV-Schutz sind konsequent auf den professionellen Einsatz ausgelegt.

### Ihre Vorteile auf einen Blick:

- Optimale Luftzirkulation – keine eingeschlossene Feuchtigkeit
- Frisches Brennholz trocknet am geeigneten Standort in rund einem halben Jahr
- Saubere, platzsparende und planbare Lagerung

### Durchdachtes Handling – serienmässig:

- 4 robuste Eckschlaufen
- Verbindungsschleufe für Greifer- & Holzzangenbetrieb
- Stapel- und palettierbar
- Mehrfach verwendbar

### Lieferung & Individualisierung:

- Paketpost (DPD) oder Transporteur
- Kundenspezifisches Design auf Anfrage

Jetzt bestellen und das aktuelle Trocknungsfenster nutzen.

Hui AG, Lamperswil 639, 9533 Kirchberg SG  
Telefon 078 825 71 28, [info@huiag.ch](mailto:info@huiag.ch), [www.huiag.ch](http://www.huiag.ch)

### Die richtige Bodenlösung:

- Netzboden mit Bodenklappe: Drainage, maximale Durchlüftung, rasches Entleeren
- PVC-Boden mit Bodenklappe: Schutz vor aufsteigender Feuchtigkeit
- Sternboden: Für grobes Stückholz, hängend vollständig entleerbar



## Fermenter-Reinigung in Biogas-Anlagen mit minimalsten Stillstandzeiten

Ist die Leistung Ihrer Biogasanlage aufgrund Ablagerungen gesunken? Steht bei Ihnen die planmässige Wartung des Fermenters an? Im Laufe der Zeit setzen sich auch im Normalbetrieb Feststoffe am Boden der Anlage ab. Nebst möglichen Problemen bei Pumpen und Rührwerk führen die Sedimente auch zu einer geringeren Heizleistung und ein reduziertes Gärvolumen verringert den Gasertrag. Damit verschlechtert sich die wirtschaftliche Leistung der Biogas-Anlage. Um dies zu vermeiden und die Leistungsfähigkeit hoch zu halten, sollten Sie regelmässig eine Fermenter-Reinigung in Auftrag geben.



### Reinigung

Nach einer Vorprüfung der lokalen Gegebenheiten entscheiden wir mit Ihnen zusammen, wie die Anlage so gereinigt werden kann, dass die Stillstandzeit auf ein absolutes Minimum reduziert werden kann. Wir besprechen mit Ihnen die anstehenden Arbeitsabläufe und achten darauf, dass mit unseren geschulten Mitarbeitenden alle nötigen Sicherheitsanforderungen stets eingehalten werden.

### Wirkungsvolles Aufrühren und Auflösen von Schwimm- und Sinkschichten

Unser mobiler Güllemixer rührt und homogenisiert schnell und effizient Gülle, Gärreste und andere Flüssigkeiten. Bestens geeignet auch dann, wenn schnell und effizient Schwimmschichten aufgerührt werden müssen oder Sie mir Ihrer eigenen Rührtechnik an Grenzen stossen. Das Material wird homogen im Fermenter verteilt, damit die Mikroorganismen ihre Nahrung optimal verwerten können – eine Grundvoraussetzung für eine hohe Gasausbeute. Der ausserordentlich bewegliche Arm ermöglicht einen Zugriff in alle Winkel und kann auch durch die Dachöffnung eingeführt werden. Durch die lange Reichweite erübrigt sich ein aufwändiges Umstellen des Fahrzeugs.



### Güllegruben absaugen

Unseren Hochleistungs-Saugbagger setzen wir auch zum Absaugen von Rückständen aus Güllegruben ein. Mit unserer langjährigen Erfahrung aus vielen Einsätzen in Kombination mit innovativer Technik sind wir der ideale Partner und Lösungsanbieter.



Wir sind ein familiengeführtes Unternehmen und im Bereich der Reinigung von Tanks und Faulbehältern in Abwasseraufbereitungs- und Biogasanlagen national tätig. Weitere Dienstleistungen sind Transport- und Entsorgungslogistik, Rückbauten und Kranarbeiten.

### Freiburghaus AG

Chrummatt 50, 3175 Flamatt, Telefon 031 741 94 94, [www.freiburghaus-flamatt.ch](http://www.freiburghaus-flamatt.ch)

## TOP 632 A Curvetech: flexibler Zweikreiselschwader von Pöttinger

**Ideal bei Hindernissen oder Keilstücken:** Dank der flexiblen Anlenkung des hinteren Kreisels lässt sich beim TOP 632 A Curvetech-Seitenschwader die Arbeitsbreite auf bis zu 6.3m variieren. Für die Ablage einer Doppelschwade oder von zwei Einzelschwaden kann der hintere Kreisel durch einen Hydraulikzylinder nach links oder rechts gelenkt werden.

**Curvetech**, die automatische Zwanglenkung für den hinteren Kreisel, ist eine Bogenlenkung, bei der ein zusätzliches Gestänge zwischen dem vorderen Drehpunkt des Hauptrahmens und Hydraulikzylinders bei Kurvenfahrten für eine optimierte Überlappung der beiden Kreiseinheiten sorgt.



Beim Wurmschwader TOP 632 A Curvetech geniesst man mit der standardmässigen Basic-Control-Vorwahlschaltung maximalen Bedienkomfort. Zur Auswahl stehen die vier Modi Einzelschwad, Doppelschwad, Rangieren und Transport.

Die beiden Hydraulikzylinder für die Anlenkung des hinteren Kreisels werden automatisch so gesteuert, dass beim Betätigen des Steuergeräts der hintere Kreisel auf die richtige Seite ausschwenkt. Die Vorwahl der hydraulischen Schwadachsenschwenkung ist optional erhältlich.

Das breite Fahrwerk ist für hohe Hangstabilität ausgelegt. Das doppelte, innenliegende Tastrad, ein optionales Multitast Rad, die kardanische Aufhängung des hinteren Kreisels sowie der grosse Freiraum in den Rahmengelenken sorgen für hervorragende Bodenadaptation.

**Pöttinger AG**, Mellingerstrasse 11, 5413 Birmenstorf  
Telefon 056 201 41 60, [info@poettinger.ch](mailto:info@poettinger.ch), [www.poettinger.ch](http://www.poettinger.ch)

## Fehlende Spurenelemente



In Nährstoff-Bilanzen werden oft nur Stickstoff, Phosphor und Kali berücksichtigt, dabei wäre es auch wichtig, dass genügend Spurenelemente vorhanden sind. Zuführt werden sie mit Futtermitteln, Mineralstoffen und Düngern. Die meisten Kalkdünger haben keine oder wenige Spurenelemente. Der einzige Kalk mit 70 verschiedenen Spurenelementen ist der Algenkalk (Lithothamnium).

Es lohnt sich, bei Bodenproben auch die Spurenelemente zu bestimmen, vor allem bei Betrieben die wenig zukaufen. Der Algenkalk ist eine gute und günstige Alternative um vorhandene Mängel auszugleichen. Eine Analyse der im Algenkalk vorhandenen Spurenelemente finden Sie unter [www.wytor.ch](http://www.wytor.ch).

**Wytor AG**, 8637 Laupen ZH, Telefon 055 266 19 11, [info@wytor.ch](mailto:info@wytor.ch), [www.wytor.ch](http://www.wytor.ch)

# Leistungsfähigere Maschine gesucht?

## Einfaches Suchen und Finden in der 100 % LT-App.

1. Rubrik auswählen
2. Suche starten 
3. Anzeigen finden

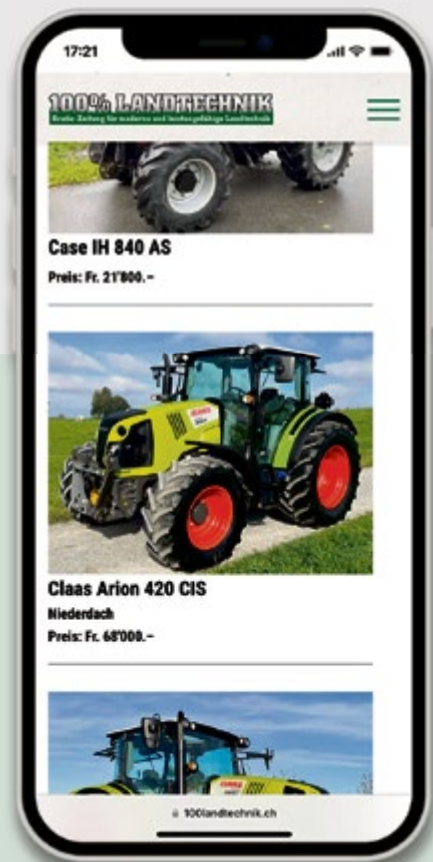
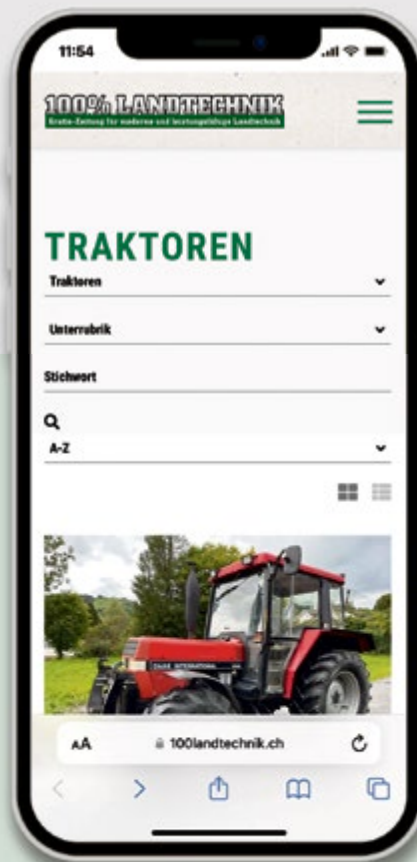
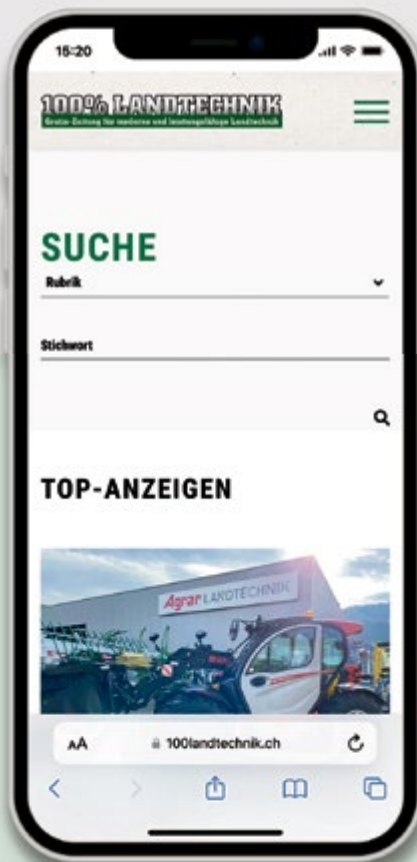
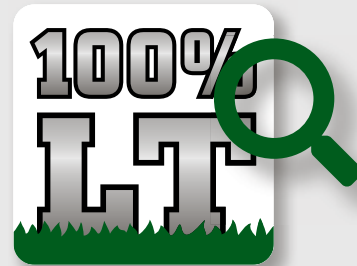

# Etwas zu verkaufen?

## Einfach und schnell von überall inserieren mit der -App

### In 7 einfachen Schritten

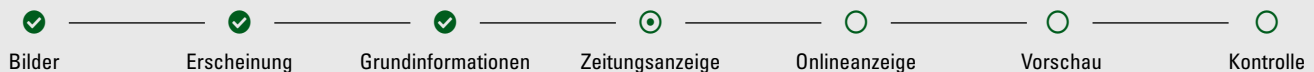

### ZEITUNGSANZEIGE

<b>Inseratbreite</b> ▾	
<b>Bild auswählen</b> ▾	
<b>Beschreibung</b> >	
Wählen Sie aus welche Angaben in der Zeitungsanzeige erscheinen sollen.	
<input checked="" type="checkbox"/> Jg. 2018	<input type="checkbox"/> 7 Scheiben
<b>Weitere Angaben:</b>	
685 kg, Arb.br. 3 m, Anbau Kat. II, 7 Scheiben à 2 Klingen, Messerschneidwechsel, inkl. GW	

#### Vorschau und Richtpreis

Höhe	43 mm
Richtpreis	Fr. 129.-
Richtpreis mit Jahresabo 50%	Fr. 65.-



**Claas Disc 3100F**  
Front-Scheibemäher,  
Jg. 2018, 685 kg, Arb.br. 3  
m, Anbau Kat. II, 7 Schei-  
ben à 2 Klingen, Messer-  
schneidwechsel, inkl. GW  
Preis: Fr. 19'300.-

100% Verkaufschancen,  
dank Kombination von  
Print- und Onlineanzeigen



**Bodenbearbeitung**

*Travail du sol*



**Treffler TF 530**  
Präzisions-Federzahnegge, neu, Jg. 2023, Flachfederzinken mit Stützfeder 60 x 8 mm, Tandem-Stützräder höhenverstellbar über Spindel, Heckstriegel 3-reihig Zinken-Ø 12 mm  
**Preis: Fr. 29'000.-**  
Telefon 052 631 16 00  
www.agrar-landtechnik.ch

**Pflüge**

*Charrues*



**Kuhn Vari-Master 123 4ENSH, Demo-4-Schar-Pflug**, hydr. Nonstop Steinsicherung, Mais-Vorschäler ZRL, Körperabstand 102 cm, Schnittbreite 30-50 cm hydr. verstellbar  
**Preis: Fr. 24'600.-**  
Telefon 071 642 11 55  
www.landtechnik-sulgen.ch

**Grubber**

*Chisels*



**Agripol Grubber/Scheibenegge/Flügelschargrubber**, neu, div. Modelle erhältlich. Direkt vom Hersteller.  
**Preise ab Platz: ab Fr. 6'000.-** exkl. MwSt.  
Telefon 079 723 25 87



**Kverneland ES 100-200 4-Schar**, neu, hydr. Schnittbreitenverstellung & Seitenregulierung, Pflugkörper 30 Streifen, Zusatzfeder XHD, Scharmesser Paar, Maisvorschäler  
**Preis: Fr. 29'220.-**  
Telefon 056 667 30 37



**Horsch Terrano 3 FX** neu, Jg. 2026, TerraGrip Zinken, RollFlex Packer Ø 54 cm, MulchMix Scharspitze HM PLUS, MulchMix Scharflügel, hydr. verstellbare Randsch., hydr. Tiefenverstellung  
**Preis: auf Anfrage**  
Telefon 052 631 16 00  
www.agrar-landtechnik.ch

**Eggen und Fräsen**

*Herses et fraises*



**Lemken Zirkon 12/300 Demo-Kreiselegge**, Jg. 2022, ca. 50 ha, Trapezpackerwalze, Hartmetallzinken, GW mit Nockenschaltkupplung  
**Preis: Fr. 22'500.-**  
Telefon 041 787 33 85



**Horsch Terrano 3 FX** *neuf, année 2026, dents TerraGrip, disques de nivellement à ressort, Roll-Flex Packer Ø 54 cm, disques de bordure hydr.*  
**Prix: sur demande**  
Contact: Rémy Vaucher  
Téléphone 078 770 23 20  
www.agrar-landtechnik.ch

[www.wieseneggen.ch](http://www.wieseneggen.ch)

**Landtechnik-Müller.ch**  
8225 Siblingen, 052 682 18 70  
Müller Siblingen - Innovationen erleben

**KÖCKERLING**

**vielseitig & robust**

**Saat und Pflege**

*Semis et entretien*

**Einzelkorn-sämaschinen**

*Semoirs monograines*



**Horsch Maestro 8 RX**  
Jg. 2022, Düngereinleger gefedert, 75 cm Reihenabst., Finger- & V-Druckrollen 300x25mm, hydr. Gewichtsübertragung Schlepper für zusätzlichen Schardruck  
**Preis: Fr. 62'000.-**  
Telefon 052 631 16 00  
www.agrar-landtechnik.ch



**Horsch Maestro 8 RX** *année 2022, turbine hydr. entraînement direct, pression des socs à réglage élect. par terminal, 8 rangs incl. unité monograine pneum. avec trémie 70l, interligne 75 cm, doigts & roulettes de plombage 300 x 25 mm*  
**Prix: Fr. 62'000.-**  
Contact: Rémy Vaucher  
Téléphone 078 770 23 20  
www.agrar-landtechnik.ch

**Acker- und Glattwalzen für jeden Bedarf.**

Erismann konstruiert Walzen mit Fahrwerk für verschiedenste Anforderungen und zur optimalen Bodenbearbeitung auf schweren und leichten Böden.



Arbeitsbreite 4.30 m

Transportbreite 2.50 m

Wasserbefüllung

Fahrwerk

Preis auf Anfrage

Erismann AG Seengen Forst- und Landmaschinen Hans Sandmeier Boniswilerstr. 16 5707 Seengen Telefon 062 777 18 71 www.erismann-seengen.ch



**Horsch Maestro 12.50 CC** *année 2013, 1000ha, crochet K80, interligne 50 cm, freins pneum., étoiles & disques de recouvrement 12 CC, vis de remplissage hydr.*  
**Prix: Fr. 70'000.-**  
Contact: Rémy Vaucher  
Téléphone 078 770 23 20  
www.agrar-landtechnik.ch



AGRAR LANDTECHNIK

IMANTS ECOMIX

# Perfekte Bodenvorbereitung für eine erfolgreiche Aussaat.

**imants**  
Digging the future

Die Imants EcoMix Spatenmaschine sorgt für eine intensive, gleichmässige Bodenlockerung und optimale Durchmischung von Ernterückständen. Das einzigartige Spatensystem arbeitet besonders bodenschonend, verhindert Schmierhorizonte und schafft ideale Bedingungen für Ihre Aussaat.

Profitieren Sie jetzt von unseren verfügbaren Demomaschinen – überzeugen Sie sich selbst von der Leistungsfähigkeit im Praxiseinsatz!

Unsere Gebietsverkaufsleiter stehen Ihnen für Fragen gerne zur Verfügung:

Ostschweiz: Stefan Breitler, 079 195 20 83  
Mittelland: Lukas Wüthrich, 079 294 28 30  
Westschweiz: Rémy Vaucher, 078 770 23 20

Für weitere Infos sowie alle Imants-Vertriebspartner QR-Code scannen:



Agrar Landtechnik AG, Hauptstrasse 68, 8362 Balterswil

AGRAR-LANDTECHNIK.CH



## Sämaschinen

Semoirs

### Horsch Maestro 12.50 CC

Jg. 2013, 1000 ha, K80 Anh., 50 cm Reihenabst., hydr. Gebläse Direktantrieb Einzeltank, hydr. Befüllschnecke, Kotflügel, Terminal Horsch Isobus, Düngereinleger

**Preis: Fr. 70'000.-**  
Telefon 052 631 16 00  
www.agrar-landtechnik.ch



### Horsch Avatar 3.16 SD

semis direct, année 2019, env. 160 ha, soufflerie hydr. PDF, attelage cat. III, freins hydr. 2 conduites, contrôle du flux des semences, largeur de travail 3m, 18 socs de semi

**Prix: sur demande**  
Contact: Rémy Vaucher  
Téléphone 078 770 23 20  
www.agrar-landtechnik.ch



### Horsch Taro 6 SL

neuf, année 2024, triangle d'attelage, distribution pneum., éclairage, rouleaux tasseur 5 cm de large, 40 TurboDisc III socs interligne 15 cm, RollFlex Packer Ø 54 cm interligne 15 cm, tuyauterie sélective tour jumelle

**Prix: Fr. 40'600.-**  
Contact: Rémy Vaucher  
Téléphone 078 770 23 20  
www.agrar-landtechnik.ch



### Horsch Taro 6 SL

neu, Jg. 2024, 3-Pkt. Anbau, pneum. Saatgutsyst. m. Einzelturmvariante, Beleuchtung, 5 cm br. Druckrollen, 40 TurboDisc III Schare & RollFlex Packer Ø 54 cm (Reihenabst. 15 cm), Dinkelerausstatt. Pneumatik, Anbau-rahmen Spurlockererzinken

**Preis: Fr. 40'600.-**  
Telefon 052 631 16 00  
www.agrar-landtechnik.ch



## Ihr Verschleissteile-Spezialist

langlebig • qualitativ • kundenorientiert

RUH AG bietet Verschleissteile für:

- Pflüge • Kreiseleggen • Grubber • Eggen
- Mulcher • Spaten und vieles mehr.



**RUH AG**  
Handel mit Verschleissteilen

CH-8262 Ramsen  
Tel. 052 743 22 71  
info@vdruh.ch

[www.ruhag.ch](http://www.ruhag.ch)



Hackgeräte

Houes



**Carré Rotanet Control 5.4m, Demo-Sternhackgerät**, 10 Module mit je 6 Yetter-Hacken (90 mm Abstand), 60 Hackräder, hydr. Klappung 3.2m, Leistungsbedarf ab 100 PS  
**Preis: Fr. 26'400.-**  
 Telefon 071 385 12 64  
[www.kellerlandtechnik.ch](http://www.kellerlandtechnik.ch)



**Carré Sarclerse 6m Demo-Unkrautriegel**, 608 kg, 4 Elemente, 8 mm Doppelzinken (53 cm lang), 120 Zinken, 4 Tasträder, Leistungsbedarf 50 PS  
**Preis: Fr. 11'550.-**  
 Telefon 071 385 12 64  
[www.kellerlandtechnik.ch](http://www.kellerlandtechnik.ch)



[www.schaer-landtechnik.ch](http://www.schaer-landtechnik.ch)



**Einböck Aerostar Fusion 600, Hackstriegel**, Arb.br. 6.22m, 222 Zinken indirekt doppeltefedert, Ø 7 mm 530 mm lang, Strichabstand 2.8 cm, hydr. Verstellung  
**Preis: auf Anfrage**  
[www.maeder-ag.ch](http://www.maeder-ag.ch)  
  
 Telefon 056 622 54 54  
 Natel 079 404 45 27



**Schmotzer neu**, Jg. 2022, 6 Reihen, Verschieberahmen & Kamerasteuerung, Rahmen hydr. klappbar, Reihenabstand 6 x 75 cm mit Kombi-Zahnschutzrollen & Fingerhacken, 2 Hangscheiben  
**Preis: Fr. 52'800.-**  
 Telefon 062 555 66 91  
[www.odermatt-lm.ch](http://www.odermatt-lm.ch)



**Treffler TS 1520/HN Ausstell-Präzisions-Zinkenstriegel 5-teilig**, Arb.br. 15 m mit je 10 cm Überlappung, hydr. zentr. Zinkendruckverst. mit gr. Skala, el.-hydr. Steuerung Striegelfelder, Warntafeln mit LED  
**Preis: auf Anfrage**  
 Telefon 052 631 16 00  
[www.agrar-landtechnik.ch](http://www.agrar-landtechnik.ch)



**Treffler TS 1520/HN herse d'expo**, largeur de travail 15m chevauchement 10 cm, 6 roues gonflable réglables en hauteur à l'av. + 6 roues pendulaires réglables à l'arr. de la herse  
**Prix: sur demande**  
 Contact: Rémy Vaucher  
 Téléphone 078 770 23 20  
[www.agrar-landtechnik.ch](http://www.agrar-landtechnik.ch)



**ZIHLMANN**  
 Maschinen & Geräte AG  
 Land-Forst-Gartentechnik  
[www.zihlmann-landmaschinen.ch](http://www.zihlmann-landmaschinen.ch)  
 Schüpfheim | 041 484 10 01 | [zihlmann.f@bluewin.ch](mailto:zihlmann.f@bluewin.ch)



**LAND UND BAUMASCHINEN**  
 SERVICE ANDREAS LEHMANN  
[www.landmaschinen-service.ch](http://www.landmaschinen-service.ch)



**Sidler Landtechnik AG**  
 Land- und Kommunaltechnik,  
 Hydraulikservice und Motorgeräte  
[www.sidlerlandtechnik.ch](http://www.sidlerlandtechnik.ch)



**AKTION**  
**Horsch Maestro**  
 pro Reihe CHF 300.-  
 profitieren!

**HORSCH**

HORSCH MAESTRO

# Reihenweise profitieren!

Beim Kauf einer Horsch Maestro profitieren Sie von CHF 300.-  
 Vorteil pro Reihe. Aktion gültig bis 31.08.2026

Die Horsch Maestro TV / TX überzeugt dank hydraulisch verschiebbarer Reihenweiten von 37,5 bis 80 cm durch universelle Einsatzmöglichkeiten. Das Horsch AirVac oder AirSpeed Dosiersysteme sorgen für absolut präzise Ablage und Korneinbettung bei höchster Schlagkraft im kompakten 3-Punkt Segment.

Unsere Gebietsverkaufsleiter stehen Ihnen für Fragen gerne zur Verfügung:

Ostschweiz: Stefan Breitler, 079 195 20 83  
 Mittelland: Lukas Wüthrich, 079 294 28 30  
 Westschweiz: Rémy Vaucher, 078 770 23 20

Für weitere Infos sowie alle Horsch-Vertriebspartner QR-Code scannen:



**Düngung**

Fertilisation

**Düngerstreuer**

Épandeurs d'engrais



**Eurospand S 273 L**  
Zentrifugalstreuer, neu,  
57 kg, Streubr. bis 9m, Trichterinh. 200l, Aufnahme Kat.1, GW, Filtergitter, Anti-Kipp-Stützfuss, Schutzbügel  
**AKTION: Fr. 990.-**  
Telefon 041 484 10 01  
www.zihlmann-landmaschinen.ch



**Rauch MDS 18.2/R 700 lt**  
neu, hydr. EW mit Zweibegeeinheit, 1 DW nötig, Wurfscheibe M1 10–18m; a.W. Aufsatz 600 lt Fr. 800.-  
**Preis: Fr. 5'910.-**  
Telefon 056 667 30 37

Mich kann man auch mieten!

**kohli**  
Gülle- und Umwelttechnik

**Kohli Separator Mobil oder Stationär**  
Holen Sie das Beste aus Ihrer Gülle heraus!

6038 Gisikon  
T +41 41 455 41 41  
**kohliag.ch**



**Rauch MDS 20.2/R 900 lt**  
neu, hydr. einfachwirkend mit 2-Wegeeinheit (1 EW), 1 DW Steuergerät erforderlich, Wurfscheibe 10–18m  
**Preis: Fr. 6'410.-**  
Telefon 056 667 30 37

**ABM**  
Maschinen AG  
www.abm-maschinen.ch

**Gloor**  
LANDTECHNIK AG  
STAFFELBACH  
www.gloor-lt.ch

**Güllentechnik**

Technique de purinage



**Hochdorfer Modesto**  
Demo-Schleppschlauchverteiler, Jg. 2023, 280 kg, Arb.br. 7.2m, 24 Abgänge, Fremdkörperabscheider mech., Seitenarme mech. klappbar, Druckanschluss mit Drehgelenk Storz  
**Preis: Fr. 10'200.-**  
Telefon 079 752 77 81  
www.mehrlandtechnik.ch

**FREIBURGHaus**  
Muldenservice-Recycling

Wir sind die Profis für höchst effiziente Reinigungseinsätze!

**Fermenter-Reinigung**

Wir garantieren Ihnen eine Fermenterreinigung mit minimalem Stillstand der Anlage.

**Güllemixer**

Mit unserem mobilen Güllemixer erreichen wir Ihren gesamten Grossbehälter von einem Standort aus – schnell und kosteneffizient.

**Güllegruben absaugen**

Absaugen von Rückständen aus Güllegruben mit dem Hochleistungs-Saugbagger.

Kontaktieren Sie uns für ein Angebot:  
Freiburghaus AG  
Chrummatt 50  
3175 Flamatt  
Tel. 031 741 94 94  
info@freiburghaus-flamatt.ch

**www.freiburghaus-flamatt.ch**

Kompetente Lösungen für Behälterabdeckungen aller Art

1 Zelt Dach  
2 Hängende Schwimmfolie  
3 Spannbetonhohldecke  
4 Aufstockung  
5 Gasspeicherdach

Gerne beraten wir Sie persönlich!

**ATG** Agro- und Gülle-Technik

ATG GmbH • Lättfeld 2 • 6142 Gettnau • T 041 980 62 43

agro-tec.ch



# IHR EXPERTE IM RÜHRWERKBAU

**von Arx**  
Rührwerkbau

ruehrwerkbau.ch

Schweizer  
1936  
Qualität seit

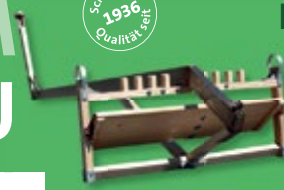

## DAS STROMSPAR-RÜHRWERK

Die optimale Lösung für Neubauten oder bestehende Jauchegruben.

Jetzt mit der neuen leistungsstarken Ausführung.



**HANS MEIER AG**  
Maschinenfabrik  
CH-6246 Altishofen

T +41 (0)62 756 44 77  
F +41 (0)62 756 43 60

info@meierag.ch  
www.meierag.ch



**GYSI**  
PUMPEN / POMES

Die Kraft unserer Pumpen

www.gysi-pumpen.ch / 026 411 30 71

Ihr Partner für den  
**Separator Vakuflitz**



Auch mit  
Hydraulik-  
Antrieb



**Hochdorfer**  
Technik AG

Spezialist für  
Gülletechnik

**Hochdorfer Technik AG** Telefon 041 914 00 30  
6403 Küssnacht am Rigi info@hochdorfer.ch

# SCHLEPPFIX

Die einzigartige Schlepsschuhtechnik ohne Verteilschläuche.

- ✓ Verschleiss- und Wartungsarm
- ✓ Fassverteiler und Verschlauchung
- ✓ Kantonale Fördergelder dank Schlepsschuhsystem

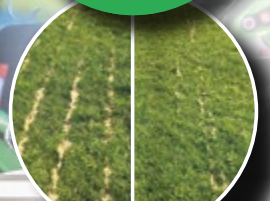

30cm vs. 15cm

Swisstec AG  
CH - 9243 Jonschwil

Tel. +41 71 923 23 72  
info@swisstecag.ch

**WWW.SCHLEPPFIX.CH**



# Rührwerke

## kohli

Gülle- und Umwelttechnik

**Axialrührwerk**

**Tauchmotorrührwerk 2-30 PS**

- stationär montiert
- fahrbar, Öffnung mind. Ø 60 cm

**Vakutec Rührflügel**

**Für jede Grube das richtige Rührwerk.**

6038 Gisikon · T +41 41 455 41 41 [kohliag.ch](http://kohliag.ch)

**Mistkrane**  
*Grues à fumier*



**TBM Mistgreifer/-zangen**  
neu, Jg. 2025, div. Grössen von 45 bis 110 cm erhältlich  
**Preis: auf Anfrage** oder [www.wildtech-appenzell.ch](http://www.wildtech-appenzell.ch)  
shop/greifer/mistgreifer  
Telefon 079 351 59 30



[www.lingg-agrartechnik.ch](http://www.lingg-agrartechnik.ch)

**Saug-, Druck- und Pumpfässer**  
*Citernes à pression*



**Agrar DF 8000 RK**  
Jg. 2024, m. Radkasten, Zentraldeichsel unten m. K80, Deichselfederung + hydr.-verstellung, 9000 l Kompressor m. Ölabscheider + Schalldämpfer, DL-Anlage m. Bremskraftregler, ab MFK 40 km/h, **Schleppschlauchverteiler 9m mit Tropfstopp**, Bedienung elektr. m. Autom.  
**Preis: Fr. 77'800.-**  
Nathan Losenegger  
Telefon 079 697 79 72  
[www.odermatt-lm.ch](http://www.odermatt-lm.ch)

**Agrar DF 6500**  
3 Sicherheitssyst. + Saugflansche li.+re., 1 Saugschlauch + 1 -rohr à 3m, 2-Leiter Bremsanl. mit ALB-Regler über Füllstandsanzeige; **Agrar SVK-750/30**, vollverzinktes Schleppschlauchgestänge, Arb.br. 7.5m, hydr. ein-/aufklappbar  
**Preis: Fr. 56'800.-**  
Telefon 062 555 66 91  
[www.odermatt-lm.ch](http://www.odermatt-lm.ch)



**SCHALLBERGER**  
[www.schallberger.ch](http://www.schallberger.ch)

**kurmann** TECHNIK  
Kurmenn Technik AG Telefon 041 496 90 40  
CH-6017 Ruswil [www.kurmann-technik.ch](http://www.kurmann-technik.ch)



Einfache mieten über die App von **FARMX**

## NUTZEN STATT BESITZEN.

Mieten ist ressourcenschonend und bedeutet für den Mieter weder eine Investition tätigen noch für Unterhaltskosten aufkommen – kurz: kein finanzielles Risiko.



**Hadorn Hofdünger-Technik AG**  
Tel. 062 957 90 40  
[www.hadorns.ch](http://www.hadorns.ch)



**hadorn**  
Mehr als Lösungen.

Planung Entwicklung Produktion

**MEYER GRUPPE®**  
**MEYER AG**  **SCHWEIZER AG**  
 Stallbautechnologie Umwelt- und Biogastechnologie



**STARKE PRODUKTE  
 FÜR HARTE ARBEIT**

CH-6023 Rothenburg info@meyergruppe.ch  
 CH-9536 Schwarzenbach Telefon 0848 100 800 www.meyergruppe.ch



**Agrar Swissline**  
**DF 8000 & SV 900, Ausstell-**  
**mod.,** Untenanhängung K80,  
 3t Stützlast, Deichselfede-  
 rung inkl. Knickdeichsel  
 hydr., Stützfuss, GW Walter-  
 scheid WVE 2380, 2-Leiter-  
 DL-Bremse, MFK 40 km/h;  
**Schleppschlauch Agrar**  
**SV 900,** 30 Abgänge, EHF  
 mit 6 Funktionen, hydr.  
 Seitenarm-Schwenkung  
**Preis: Fr. 79'790.-**  
 Telefon 071 385 12 64  
 www.kellerlandtechnik.ch



**Bauer V70 Vakuumfass**  
 Jg., 2019, Kompressor B83,  
 Vol. 7100l, pneum. Rühr-  
 werk, Sauganschlüsse li.+  
 re., 40 km/h; **Schleppschuh**  
**Bomech Speedy One 9m,**  
 Jg. 2021, 36 Schlauch-  
 abgänge mit 25 cm Ab-  
 stand, 8-12 kg aktiver  
 Anpressdruck auf Boden,  
 Bedienung I-Control mit  
 Automatik  
**Preis: Fr. 48'800.-**  
 Telefon 071 642 11 55  
 www.landtechnik-sulgen.ch



**Bonseigna 11500 Ltr.**  
**Tandem-Güllefass,** Va-  
 kuum-Pumpe 13500l/min,  
 Saugarm rechts, Turbofül-  
 ler, Bereifung 710/50 R26.5  
 BKT A 10 FORI, Bomech  
 Schleppschuhverteiler  
 Speedy One 10.5m, ab MFK  
**Preis: Fr. 92'000.-**  
 Telefon 041 980 62 43

**SCHNEIDER**  
 Metzingen  
 schneider-landmaschinen.ch



**Güllecontainer Alu 11 m³**  
**Abrollcontainer,** hydr. an-  
 getriebene Drehkolben-  
 pumpe ü. Steuerventil be-  
 tätigt, 2 Luken auf Oberseite  
 mit Laufsteg, ideal für 2-  
 od. 3-achsige Hakengeräte  
**Preis: Fr. 16'700.-**  
 Telefon 071 385 12 64  
 www.kellerlandtechnik.ch



**Farmtech Polycis 1400**  
**de demo, année 2021, 14000l,**  
*essieu suiveur, frein pneum.*  
*avec ALB pour 40 km/h,*  
*bras de pompage, aspiration*  
*des deux cotés, pneus 750/*  
*60R30.5, commande él.-hydr.*  
*PROFI, flèche à suspension*  
*hydr., support de tuyaux*  
*sur garde-boues, grais-*  
*sage centralisé, rampe à*  
*patins 12m CONDOR 12.0*  
*avec verrouillage hydr. et*  
*coupure de tronçons*  
**Prix: Fr. 108'000.-**  
 N. Enderlin: 079 852 04 90

**STAUFFER**  
 info@stauffer-cie.ch



**Fliegl VFW 4000**  
**Jumbo Line, Demo, Jg. 2023,**  
 Vol. 4000l, Ansaugstutzen  
 li. + re., Lufrührwerk,  
 Knickdeichsel mit Fede-  
 rung, hydr. Bremse, Saug-  
 rohr & -leitung, WW-GW  
**Preis: Fr. 22'800.-**  
 Telefon 041 484 10 01  
 www.zihlmann-landmaschinen.ch



**Oehler VK 70**  
 Stützrolle, K80, hydr.  
 1-Leiter- + pneum. 2-Leiter-  
 bremsen 40 km/h, Schnell-  
 kuppler vo. li. + normales  
 Hebelwerk re., ab Revision  
**Preis: Fr. 25'800.-**  
 Telefon 071 385 12 64  
 www.kellerlandtechnik.ch

**Pflanzenschutz  
 und Beregnung**  
**Protection  
 et arrosage**

**Spritzen**  
**Pompes à traîner**



**Nikon Avidor**  
**Raupen-Rebbauspritze,**  
 20 PS, Antrieb + Hydraulik-  
 versorgung mit Ölkühler,  
 kpl. revidiert + lackiert  
**Preis: Fr. 13'850.-**  
 Telefon 071 385 12 64  
 www.kellerlandtechnik.ch

**Landtechnik-Müller.ch**  
 8225 Siblingen, 052 682 18 70  
 Müller Siblingen - ihr Spritzenprofil!



**CAFFINI**  
 SPRAYERS EQUIPMENT

innovativ & präzise

**ERNE FANT**

**Saugbagger in der Landwirtschaft**  
 Saugen von flüssigen und trockenen Materialien wie:  
 Gülle, Schlamm, Holzspäne, Schlacke, Aushub



**SAUGBAGGER-RESERVATION**

 7 x in der Schweiz  **0800 908 908**  [ernefant.ch](http://ernefant.ch)



# SluXX® HP

Appât biologique contre les limaces

- Densité élevée d'appâts (60 granulés/m<sup>2</sup>) et excellente efficacité
- Inoffensif pour les organismes non ciblés
- Haute visibilité et moins de moisissures



Tel. 062 917 50 05  
sales@biocontrol.ch  
www.biocontrol.ch



**Rumex RXF 600**  
traitement autom. des lampées, neuf, année 2025, 750 kg, largeur de travail 6 m, réservoir produit 200 l + réservoir de lavage, 3 caméras de reconnaissance de plantes à vitesse variable même en courbes, 90 buses plates contrôlables individ., pliage et dépliage hydr.  
**Prix: sur demande**  
Contact: Rémy Vaucher  
Téléphone 078 770 23 20  
www.agrar-landtechnik.ch



**Rumex RXF 600**  
autom. Ampferspritze, neu, Jg. 2025, 750 kg, Arb.br. 6 m, 200 l Spritzmittel- & Spültank, 3 Kameras z. Unkrauterkennung bei var. Geschw. & Kurvenfahrt, 90 einz. ansteuerb. Flachstrahldüsen, hydr. Ein-/Ausklappen  
**Prix: auf Anfrage**  
Telefon 052 631 16 00  
www.agrar-landtechnik.ch



**Fendt Katana 650**  
Demo, Jg. 2022, 478 Std., Allrad, 28-Messertrommel, RS-Cracker, HD-Verschleiss-teilesatz, Spurführung, Siliermittelanlage, Fremdkörpererkennung, Maisgebiss Kemper 375plus, 10-reihig m. Transp.fahrwerk  
**Prix: auf Anfrage**  
Telefon 052 631 19 60  
www.gvs-agrar.ch

## Erntetechnik

Technique de récolte

## Feldhäcksler

Ensileuses



**Fendt Katana 650**  
de démo, année 2022, moteur/tambour 478/125 h, 4 roues motrices, 28 couteaux, bec à maïs Kemper 375plus, 10 rangs avec chariot de transport  
**Prix: sur demande**  
Contact: Fabien Vögele  
Téléphone 079 638 22 39  
www.gvs-agrar.ch

## Mähdrescher

Moissonneuses batteuses



**Massey Ferguson 7278 AL Cerea**, année 2007, moteur/tambour 2080/1366 h, 4 roues motrices, barre de coupe Powerflow 6.2 m et chariot, broyeur de paille, env. 2240 ha  
**Prix: sur demande**  
Contact: Steeve Trolliet  
Téléphone 079 696 24 15  
www.gvs-agrar.ch



**Massey Ferguson 7278 AL Cerea**, Hangmähdrescher, Jg. 2007, ca. 2240 ha, Motor/Trommel 2080/1366 Std., Allrad, Powerflow-Schneidwerk 6.2 m + Wagen, Rapsausrüstung, Strohhäcksler, Spreuverteiler  
**Prix: auf Anfrage**  
Telefon 052 631 19 60  
www.gvs-agrar.ch



**Massey Ferguson Ideal 8 PL**, année 2022, moteur/batteur 458/115 h, broyeur à paille 112 couteaux, syst. caméra 360° + caméra de recule, SmartConnect, attelage auto.; barre de coupe SuperFlow 7.7 m, 2 cisailles à colza, suivit de terrain auto., chariot de barre de coupe  
**Prix: sur demande**  
Contact: Steeve Trolliet  
Téléphone 079 696 24 15  
www.gvs-agrar.ch



**Massey Ferguson Ideal 8 PL**, Jg. 2022, 458 Motorstd., 115 Trommelstd., 538 PS, Allrad, ParaLevel Ausgleich; SuperFlow-Schneidwerk 7.7 m, Ährenheber, 2 Rapstrennmesser, autom. Haspelregelung  
**Prix: auf Anfrage**  
Telefon 052 631 19 60  
www.gvs-agrar.ch



www.sercolandtechnik.ch



www.robert-aebi-landtechnik.ch

## Obst- und Rebbau

Fruits et viticulture



**Preisrechende Waage für Gemüse/Beeren/Obst/Käse**, 230 Volt, Akku, geeicht  
**Prix: auf Anfrage**



Telefon 041 448 22 69

## Verschiedenes

Divers



0049 (0) 5241 / 95764 - 1  
www.niemeyerweb.de



www.prolop.ch



DAS Original – seit 2012!

www.wild-fernhaltung.eu

## Mäusevernichter



**SWISS MADE**  
Entscheidende Vorteile:  
✓ 100% Wirkung  
✓ 5,5 PS Honda Motor  
✓ mit Benzinpumpe  
✓ grosse Reichweite  
✓ feuerverzinkte Schubkarre  
✓ gefahrlos für Vögel & Katzen

**www.mauki.ch** Tel. 071 973 80 40  
Brühwiler Maschinen AG, 8362 Balterswil

**GEBA ...keine Qualität ist günstiger!**

**Jetzt Aktuell!**

**Top!**

- Aludraht 2.5mm, stark! Rolle à 400m Fr.69.-
- Litze geflochten, blau Rolle à 1000m, 9xEdelstahl, 2xCU Fr.174.-/ab 2Stk Fr.161.-
- bewährt sich sehr gut!
- fragt uns an!
- stark am Zaun, stark im Preis!
- Akkuschieber

**www.geba.ch**  
GEBA, Calitec GmbH, Hans Hess  
6275 Ballwil Tel. 041 449 50 50  
**info@calitec.ch**

...seit 25 Jahren beliebt & bewährt!

Vieles & mehr für den Hofbedarf, durchs ganze Jahr zu fairen Preisen!  
-Akazienpfähle, starkes Zaunmaterial!

**Futterernte-technik**

Récolte de fourrage



**Köppl Atra 14**  
 Demo, Jg. 2023, 10 Std., 14 PS, 150 kg, hydrostat. Antrieb, stufenlose Holmenverstellung, Fanghakenaufnahme, Normalschnitt-Fingerbalken 1.93m mit Schwadblech, Hill Spikes  
**Preis: Fr. 21'700.-**  
 Telefon 041 484 10 01  
[www.zihlmann-landmaschinen.ch](http://www.zihlmann-landmaschinen.ch)

**Motormäher**

Motofaucheuses



**Aebi CC56**  
 Radausschaltung/Parkbremse, Bereifung 23x8.50-12 Terra, LED-Scheinwerfer, Mähapparat lang, Balken Aebi A81 2.2m  
**Preis: Fr. 17'900.-**  
 Telefon 062 555 61 40  
[www.gvs-mueller.ch](http://www.gvs-mueller.ch)



**Köppl Bergtalent BT14**  
 Jg. 2009, 14 PS, 174 kg, hydrostat. Antrieb, Turnaround-Aktivlenkung, höhenverstellb. Holmen, neue Stachelwalzen, Fingerbalken 2.23m, ab Service  
**Preis: Fr. 13'800.-**  
 Telefon 041 484 10 01  
[www.zihlmann-landmaschinen.ch](http://www.zihlmann-landmaschinen.ch)



**Aebi CC56**  
 Jg. 2017, 2 Zyl. 16 PS, ab Service, Bereifung & Mähbalken auf Wunsch  
**Preis: auf Anfrage**  
 Telefon 033 748 87 00  
[www.riebenag.ch](http://www.riebenag.ch)



**Köppl Bergtalent BT14**  
 Jg. 2011, 775 Std., 14 PS, 190 kg, hydrostat. Antrieb, Turnaround-Aktivlenkung, höhenverstellb. Holmen, neue Stachelwalzen, guter Zustand, ab Service  
**Preis: Fr. 12'900.-**  
 Telefon 041 484 10 01  
[www.zihlmann-landmaschinen.ch](http://www.zihlmann-landmaschinen.ch)



**BCS 630 WS MAX**  
 Jg. 2007, 11 PS, Lenkbremsen, Wendeschaltung, neuer Balken 1.8m inkl. Ersatzmesser, Gummi- & Gitterrad, ab Service  
**Preis: Fr. 5'800.-**  
 Telefon 041 484 10 01  
[www.zihlmann-landmaschinen.ch](http://www.zihlmann-landmaschinen.ch)

**Jenny**  
 LANDMASCHINEN AG  
[www.landmaschinen-jenny.ch](http://www.landmaschinen-jenny.ch)

**SLM**  
 schwitterlandmaschinen.ch

**monotrac**  
 der elektrische Einachser

- Schweizer Qualität
- Kein Lärm, keine Abgase
- Drehbarer Holm
- Minimale Spurbreite 1.10m
- Mit Achsverschiebung erhältlich
- Kompatibel mit allen mechanischen Anbaugeräten

Jetzt Vorführung vereinbaren!  
 ☎ 081 552 80 10  
 ✉ [info@novaziun.com](mailto:info@novaziun.com)

[www.monotrac.ch](http://www.monotrac.ch)

**Chamäleon**

- Hightech Schneidwerk
- konkaver Schnitt
- patentierte Mähetechnik

**NEU: Highend Schleiftechnik**

swiss made  
 Eigenfabrikation

**WEPFER**  
 TECHNICS AG  
 Thurtalstrasse 40 8450 Andelfingen  
 Tel. 052 316 24 52 [www.wepfer-technics.ch](http://www.wepfer-technics.ch)



**Rapid 505**  
 Subaru/Robin 13.5 PS Benzinmotor neuwertig, Ausleger & Balken 2.5m, ab Service  
**Preis: Fr. 4'400.-**  
 Telefon 041 484 10 01  
[www.zihlmann-landmaschinen.ch](http://www.zihlmann-landmaschinen.ch)



**Reform Motech RM 16.161 M**, Jg. 2025, Ausleger & Balken 2.2m, Stachelwalzen mit Stahlspitzen, Drehgriff m. Feststellhebel, Hand- & Holmenlenkung  
**Preis: Fr. 27'000.-**  
 Telefon 041 484 10 01  
[www.zihlmann-landmaschinen.ch](http://www.zihlmann-landmaschinen.ch)

**Mähwerke**  
 Faucheuses



**Knüsel Blitz 260**  
 Front-Scheibenmäherwerk, Jg. 2020, 360 kg, Arb.br. 2.6m, zusätzl. 6 Verschleisskufen 20mm montiert, Topzustand; passt zu A. Carraro und Aebi, Reform auf Anfrage  
**Preis: Fr. 10'800.-**  
 Telefon 041 484 10 01  
[www.zihlmann-landmaschinen.ch](http://www.zihlmann-landmaschinen.ch)



**Knüsel Blitz 260**  
 Front-Scheibenmäherwerk, Jg. 2006, 390 kg, inkl. GW, teilrevidiert, neue Schlagmesser, ab Service; passt zu A. Carraro oder Aebi 540 U/min rechts  
**Preis: Fr. 4'900.-**  
 Telefon 041 484 10 01  
[www.zihlmann-landmaschinen.ch](http://www.zihlmann-landmaschinen.ch)



**Knüsel Blitz 260**  
 Front-Scheibenmäherwerk, Jg. 1999, 390 kg, teilrevidiert, neue Schlagmesser, GW revidiert, ab Service; passt zu A. Carraro oder Aebi 540 U/min rechts  
**Preis: Fr. 4'800.-**  
 Telefon 041 484 10 01  
[www.zihlmann-landmaschinen.ch](http://www.zihlmann-landmaschinen.ch)



**Knüsel Blitz 300 Express**  
 Front-Scheibenmäherwerk, Jg. 2006, 670 kg, inkl. integriertem Zinkenaufbereiter, 540 U/min re., guter Zustand  
**Preis: Fr. 5'800.-**  
 Telefon 041 484 10 01  
[www.zihlmann-landmaschinen.ch](http://www.zihlmann-landmaschinen.ch)



**Köppl KPE 260**  
**Doppelmessermähwerk,**  
 Jg. 2021, 152 kg, Arb.br. 2.6 m, 1 Reservemessersatz, neuwertig, passt an Köppl (andere a. Anfrage)  
**Preis: Fr. 6'950.-**  
 Telefon 041 484 10 01  
 www.zihlmann-landmaschinen.ch



**Pöttinger Novaalpin 261**  
**Scheibenmähwerk,**  
 Jg. 2019, Arb.br. 2.6 m, Drehrichtung passend zu Aebi, sehr guter Zustand, wenig gebraucht  
**Preis: Fr. 8'400.-**  
 Telefon 079 752 77 81  
 www.mehrlandtechnik.ch



**Wepfer Chamäleon 290X**  
**Doppelmesser-Frontmähwerk,**  
 Jg. 2022, 50 Std., 3-Pkt.-Anh. Kat. 1+2 m. integ. Entlastung, Schwadblech CNS, Balkenlaufschuh 45 mm, 2 Ersatzmesser  
**Preis: Fr. 19'500.-**  
 Telefon 052 631 16 00  
 www.agrar-landtechnik.ch



**Krone EasyCut F 360 CV**  
**Front-Scheibenmähwerk,**  
 Jg. 2020, gezogener Bock hydr. entlastet, Arb.br. 3.5 m  
**Preis: Fr. 15'500.-**  
 Telefon 056 667 30 37



**SaMASZ KDF 341S**  
*année 2023, conditionneur à fléaux, panneaux de signalisation avec éclairage LED, patins de fauche haute, rétroviseurs, lamier PerfectCut, changement rapide des couteaux, excellent état, peu utilisée*  
**Prix: Fr. 16'800.-**  
 N. Enderlin: 079 852 04 90

**Bandrechen**  
*Râteaux à bande*



**Kuhn GMD 3121 F-FF**  
 Jg. 2026, 635 kg, Arb.br. 3.14, Klingenschnellwechsel, Anhängung im Anbaudreieck, Entlastungsfedern  
**Preis: Fr. 13'500.-**  
 Telefon 041 989 08 00  
 www.bamechag.ch



**Vicon Expert 432F**  
**Trommelmähwerk,**  
 Jg. 2017, sehr gepflegt, ab Service  
**Preis: Fr. 7'000.-**  
 Telefon 081 723 83 22  
 schwitzerlandmaschinen.ch

**Knüsel B230/4 RS**  
 Jg. 2000, 280 kg, Arb.br. 2.2 m, 4 Zinkenpaare, Fangschild, GW, Schwadtuch & Zinkenband kpl. neu; zu A. Carraro oder Aebi 540 U/min rechts  
**Preis: Fr. 4'300.-**  
 Telefon 041 484 10 01  
 www.zihlmann-landmaschinen.ch



**Marangon 235 FPXZ**  
**Trommelmähwerk, neu,**  
 470 kg, Arb.br. 2.33 m, Transp.br. 2.27 m, 540 oder 1000 U/min, ab Lager  
**Preis: Fr. 9'875.-**  
 Telefon 033 748 87 00  
 www.riebenag.ch



**Molon MO260-4 ME**  
**Ausstellmodell, 350 kg,**  
 Arb.br. 2.06 m, 15 Rechen à 4 Doppelzinken, Kit hydr. Fangschild, GW, zu Reform/Rasant 540 U/min li.  
**Preis: Fr. 9'800.-**  
 Telefon 041 484 10 01  
 www.zihlmann-landmaschinen.ch



**Vicon Expert 432F**  
**Occ. Front-Trommelmähwerk,**  
 Jg. 2015, Arb.br. 3.05 m  
**Preis: Fr. 4'200.-**  
 www.maeder-ag.ch  
 Landmaschinen  
 Telefon 056 622 54 54  
 Natel 079 404 45 27

**RIEBEN AG**  
 mech. Werkstatt GSTAAD  
 www.riebenag.ch



**Pöttinger Nova Alpin 261**  
**Frontmähwerk, 420 kg,**  
 Breite 2.6 m, an Aebi oder Reform  
**Preis: Fr. 4'450.-**  
 Telefon 079 681 65 51  
 www.lomag.ch

**KUNZ LANDTECHNIK AG**  
 SCHNÖTTWIL  
 www.landtechnikschnottwil.ch

**Landmaschinen Pfeiffer**  
 www.pfeiffer-ag.ch

**Neu: Traktormähwerk mit Seitenschub erhältlich. Händler gesucht!**



**Ihr Zulieferant für Mähwerke mit einem sehr grossen Sortiment!**

- Motormäher
- 4 Radmäher
- Traktoren
- Seitenmähwerk
- Messertrp-Kiste
- uvm.



**ERNI**  
 LANDMASCHINEN AG

Menzbergstrasse 5  
 6122 Menznau  
 041 493 10 33

**Aufbereiter SwissLine 185**

Leistungsstarker Aufbereiter mit dem grössten Rotor am Markt.

Solider und langlebiger Antriebsstrang, Antrieb beidseitig mit automatischen Riemenspannern.



Tandem Fahrwerk mit Drehpunkt bei der Rotormitte, dadurch beste Boden Anpassung.

Einzigtiger Dreipunkt-Schwenkbock Kat. II, federzentriert mit Schwenkbremse.

Für Traktoren bis 180 PS.



**Lintech**  
 www.lintech.ch  
 Telefon 041 480 47 47

Hinterdorf 11, 6166 Hasle  
 Email: info@lintech.ch

**Heuer**

*Pirouettes*



**Fendt Former 351 DS**

Jg. 2025, 5 Std., 380 kg, Arb. br. 3.6 m, Kreisel-Ø 2.7 m, 10 Arme à 3 Doppelzinken, Tastrad vorn, Beleuchtung  
**Preis: Fr. 7'500.-**  
 Telefon 052 631 16 00  
[www.agrar-landtechnik.ch](http://www.agrar-landtechnik.ch)



**Fella Sanos 601 DN**

Demo-Kreiselheuer, Jg. 2023, 498 kg, Arb.br. 5.75 m, 6-teilig, 5 Zinkenarme pro Kreisel, GW, Tastrad  
**Preis: Fr. 9'950.-**  
 Telefon 041 484 10 01  
[www.zihlmann-landmaschinen.ch](http://www.zihlmann-landmaschinen.ch)



**Krone KW 7.92/8**

Jg. 2010, vorderes Tastrad, Beleuchtungsanlage, Grenzstreueinricht. hydr. ohne Funktion/blockiert  
**Preis: Fr. 5'800.- ab Platz**  
 Kontakt: Alfred Rüedi  
 Telefon 079 662 24 86  
[www.agrar-landtechnik.ch](http://www.agrar-landtechnik.ch)



**SIP 685/6 H PRO**

3-Punkt-Kreiselheuer, Jg. 2016, 200 Std., Arb.br. 6.85 m, Tastrad, GW mit Überlastkuppl., ab Service  
**Preis: Fr. 8'000.-**  
 Telefon 041 850 15 33  
[www.knuesel-sepp.ch](http://www.knuesel-sepp.ch)



**Kuhn GA 8020**

Kreiselschwader, Jg. 2010, 12 Zinkenarme pro Kreisel, 4-Punkt Tastradaufhängung, Hydro Antrieb, Fahrwerklenkung, m. Ausweis 30 km/h  
**Preis: Fr. 15'800.-**  
 Telefon 056 667 30 37

**Schwader**

*Andaineurs*



**SIP Star 650-20T**

Doppelschwader, Jg. 2023, 30 Std., Breite 6.5 m, hydr. Arbeitsbreitenverstellung, Schwadtuch, Mittelschwad, Zinkenverlustsicherung, AS Bereifung  
**Preis: Fr. 22'500.-**  
 Telefon 041 850 15 33  
[www.knuesel-sepp.ch](http://www.knuesel-sepp.ch)



**Fella TS 456T**

Jg. 2013, 600 kg, gezogen, mit hydr. Aushebung, Kreisel-Ø 3.4 m, 12 Zinkenarme, guter Zustand  
**Preis: auf Anfrage**  
 Telefon 033 748 87 00  
[www.riebenag.ch](http://www.riebenag.ch)



[www.schmid-landmaschinen.ch](http://www.schmid-landmaschinen.ch)



[www.hm-maschinen.ch](http://www.hm-maschinen.ch)



[www.adbachmannag.ch](http://www.adbachmannag.ch)



LAND UND BAUMASCHINEN  
 SERVICE ANDREAS LEHMANN

**ROZMITAL**

**Auch Ihr Maultier träumt von ROZMITAL**

Wender OZ - 676 mit Hakenzinken

Hakenzinken



Erfüllen Sie sich einen Traum, nicht nur für Ihr Maultier!

[www.landmaschinen-service.ch](http://www.landmaschinen-service.ch)

**Ballenpressen und -wickler**

*Presses et enrubanneuses*



**Krone Comprima CF 155 XC, Rundballen Press-Wickelkombi, Jg. 2018, 15250 Ballen, semi-variable Ballenkammer, 17 Messer, Ballen 1.25-1.5 x 1.2 m, 100 PS nötig, Tandem mit DL-Bremsen, Netz- & Folienbindung inkl. Foliensraffer, MFK 40 km/h**

**Preis: Fr. 62'900.-**  
 Telefon 052 631 16 00  
[www.agrar-landtechnik.ch](http://www.agrar-landtechnik.ch)



**Krone Comprima CF 155 XC, presse à balles rondes combiné, année 2018, 15250 balles, chambre semivariable, 17 couteaux, balles 1.25-1.5 x 1.2 m, puissance requise 100 cv, emballage filet & film, expertise 40 km/h**

**Prix: Fr. 62'900.-**  
 Contact: Jérôme Kolly  
 Téléphone 079 749 30 61  
[www.agrar-landtechnik.ch](http://www.agrar-landtechnik.ch)



**Krone Comprima CV 150 XC X-treme, Kombipresse, Jg. 2018, 23450 Ballen, K80, hydr. Stützfuss, 17 Messer, ISOBUS, DL-Bremsanl. 40 km/h, ab MFK**  
**Preis: Fr. 32'500.-**  
 Telefon 079 263 56 46  
[www.gvs-agrar.ch](http://www.gvs-agrar.ch)



**HERZOG**  
 HORNUSSEN AG

**Rundballennetze, Wickelfolie und Erntegarne**

Herzog Hornussen AG | 5075 Hornussen  
 Telefon 062 865 80 80 | [www.herzog-hornussen.ch](http://www.herzog-hornussen.ch)

**GOWEIL**

[www.goeweil-ag.ch](http://www.goeweil-ag.ch)



**Krone Comprima CV 150 XC X-Treme**, année 2018, 23450 balles, 17 couteaux, K80, béquille hydr., ISOBUS inclus CCI 1200 Terminal, freins à air, expertise 40 km/h  
**Prix: Fr. 32'500.-**  
 Contact: Jérôme Kolly  
 Téléphone 079 749 30 61  
[www.agrar-landtechnik.ch](http://www.agrar-landtechnik.ch)



**Krone Comprima CV 150 XC**, Jg. 2018, 16480 Balles, 17 Messer, GW mit Nockenschaltkuppl., hydr. Messerbodenabsenkung & mech. Messergruppenschaltung, Netz- & Folienbindung, ISOBUS, hydr. Stützfuß, ab Service + MFK 40 km/h  
**Preis: auf Anfrage**  
 Telefon 052 631 16 00  
[www.agrar-landtechnik.ch](http://www.agrar-landtechnik.ch)



**Krone Comprima F 155 XC Plus, Demo**, Jg. 2022, 1921 Balles, Zugöse 40mm Obenanhangung, GW m. Nockenschaltkuppl., 17 Messer m. Einzelmessersicherung, autom. Kettenschmierung, MFK 40 km/h  
**Preis: Fr. 63'000.-**  
 Telefon 052 631 16 00  
[www.agrar-landtechnik.ch](http://www.agrar-landtechnik.ch)



**Meier Landtechnik AG**  
[www.meier-landtechnik.ch](http://www.meier-landtechnik.ch)

**BUCHER landtechnik**  
[www.bucherlandtechnik.ch](http://www.bucherlandtechnik.ch)

**MONDIALE** *Wir sind bereit*

**Neu**



**MASCHIO GASPRAD**  
 Growing Together

**RUNDBALLENPRESSE**  
 Festkammer mit Folienbindung  
 Schneidwerk, 15 der 25 Messer  
 Mit dem besten Preis - Leistungsverhältnis

**HOWALD**  
 LANDTECHNIK  
 079 426 70 24

3033 Wohlen BE, Ballmoosweg 10  
[www.howald-landtechnik.ch](http://www.howald-landtechnik.ch)  
 On sait le Français: 079 543 59 18



**Krone Ultima CF 155 Rundballen Press-Wickelkombi**, Jg. 2015, 1800 Balles, semivariable Ballenkammer, Ballen 1.25–1.5 x 1.2 m, 2 EW + 1 DW + 125 PS nötig, hydr. Stützfuß, Untenanh. K80, Kickdeichsel, 26 Messer (mit Einzelsicherung & hydr. Gruppenschaltung), Netzbindung, WW-GW  
**Preis: Fr. 35'000.-**  
 Telefon 052 631 16 00  
[www.agrar-landtechnik.ch](http://www.agrar-landtechnik.ch)



**Krone Ultima CF 155 Rundballen-Press-Wickelkombi**, Jg. 2015, 1800 Balles, Ø des balles 1.25–1.5 x 1.2 m, nécessite 2 SE + 1 DE et 125 cv, béquille hydr., K80 en bas, timon repliable, rouleau tasseur, barre de coupe 26 couteaux sécurité individuelle, liage filet  
**Prix: Fr. 35'000.-**  
 Contact: Jérôme Kolly  
 Téléphone 079 749 30 61  
[www.agrar-landtechnik.ch](http://www.agrar-landtechnik.ch)



**McHale F5500 Rundballenpresse mit Folienbindung**, Jg. 2016, Festkammer mit 18 Walzen, 23 Messer mit Gruppenschaltung, 3-fach Rollenniederhalter, Untenanh. K80, ab Service + MFK 40 km/h  
**Preis: Fr. 29'000.-**  
 Telefon 071 642 11 55  
[www.landtechnik-sulgen.ch](http://www.landtechnik-sulgen.ch)



**McHale Fusion 2 Rundballen-Festkammerpresse**, Jg. 2009, 36500 Balles, Rotor mit Schneidwerk, Ballenkammergr. 1.25 x 1.23 m, 18 Presswalzen, Netzbindung, Untenanhangung K80, WW-GW  
**Preis: Fr. 23'700.-**  
 Telefon 071 385 12 64  
[www.kellerlandtechnik.ch](http://www.kellerlandtechnik.ch)

**teno spin®**  
 Siloballenfolie für Ballensilageprofis

Das „Plus“ an Qualität, Effizienz und Umwelt

**teno spin®** RS 1500/1700 Die 25µ-Premiumfolie für alle Anwendungen und Maschinen

**teno spin®** RS 1200/1400 Die bewährte Premiumfolie in 30µ für extreme Belastungen

**teno spin®** RS 1900/2400 Die erste stärkenoptimierte, vororientierte Premiumfolie, welche für alle Balles und Maschinentypen einsetzbar ist

**teno bale** Patentierte Mantelfolie für compressor höchste Belastbarkeit und Ballenzahl!

\*auch erhältlich in der umweltfreundlichen Contractorwrap-Verpackung



**BRUNO AEMISEGGER**  
[aemissegger-agro.ch](http://aemissegger-agro.ch)  
[tenospin.de](http://tenospin.de)



**Orkel Smartbaler Rundballenpresse**, Jg. 2009, Schneidwerk, 2-Leiter-DL-Bremse, Netzbindung, Zentralschmierung  
**Preis: Fr. 16'500.- ab Platz**  
 Telefon 052 631 16 00  
[www.agrar-landtechnik.ch](http://www.agrar-landtechnik.ch)

**Lade- und Erntewagen**  
 Autochargeuses



**Agrar Montana 222T Tiefgangladewagen 22 m³**, Jg. 2013, 1950 kg, Pick-up/Leitblech/Einlaufbleche neu, Ladeaggregat mit neuem Lager kpl. revidiert, kpl. Service, einsatzbereit  
**Preis: Fr. 28'500.-**  
 Telefon 052 631 16 00  
[www.agrar-landtechnik.ch](http://www.agrar-landtechnik.ch)



**Agrar Montana 222T Tiefgang-Ladewagen, 22 m³**, 1950 kg, Pick-up/Ladeorgan/Kratzboden + Scherengatteraufbau tech. instand gestellt + frisch lackiert, Schneidmesser nach Bedarf, GW, revidiert  
**Preis: Fr. 22'500.-**  
 Telefon 071 385 12 64  
[www.kellerlandtechnik.ch](http://www.kellerlandtechnik.ch)



**A. LEISER AG**  
 MASCHINEN UND FAHRZEUGE

6260 Reiden · 3298 Oberwil bei Büren · [www.leiserag.ch](http://www.leiserag.ch)

**LANDTECHNIK SULGEN AG**  
[www.landtechnik-sulgen.ch](http://www.landtechnik-sulgen.ch)

**Landmaschinen AG**.ch



**Agrar TL 23 K**  
**Demo**, Jg. 2023, 2250 kg,  
 Vol. 23.8 m<sup>3</sup> mittl. Pressung,  
 5 versetzte Förderschwingen,  
 Deichselverlängerung für  
 Doppelräder, 7 Messer,  
 WW-GW m. Nockenschalt-  
 kuppl., hydr. 2-Leiter-Bremse,  
 hydr. Kratzboden/Pick-up  
 1.7 m/Knickdeichsel  
**Preis: Fr. 44'300.-**  
 Telefon 041 484 10 01  
[www.zihlmann-landmaschinen.ch](http://www.zihlmann-landmaschinen.ch)



**Fendt Tigo 90 XR**  
**Demo**, Jg. 2023, DL-Bremse  
 EU, hydropneum. Tridem-  
 fahrwerk, Untenanh. K80,  
 hydr. XL Pick-up m. Tastrolle  
 in Wagenmitte und hydro-  
 pneum. Entlastung, Messer-  
 schleifeintr., Wiegesystem  
**Preis: Fr. 150'000.-**  
 Kontakt: Michael Kern  
 Telefon 079 109 36 87  
[www.gvs-agrar.ch](http://www.gvs-agrar.ch)



**Agrar TL 30 L5**  
**Tiefgangladewagen, neu**,  
 Jg. 2026, Vol. 32.3/20.9 m<sup>3</sup>  
 (mittl. Pressung/DIN), max.  
 29 Messer (Abst. 48 mm),  
 Pick-up 1.9 m 5 Rechen,  
 Leitblech 1.9 m mit Schwad-  
 rolle, Ladeaggregat m. 5 ver-  
 setzten Förderschwingen m.  
 Lenkersteuerung, 3 Einzel-  
 messer, WW-GW mit No-  
 ckenschkuppl., Obenanh.  
**Aktionspreis: Fr. 49'900.-**  
 Telefon 052 631 16 00  
[www.agrar-landtechnik.ch](http://www.agrar-landtechnik.ch)



**Fendt Tigo 90 XR**  
**de démo**, année 2023,  
*freins à air UE, châssis tri-  
 dem hydropneum., crochet  
 enbas K80, système d'af-  
 fûtage couteaux, pesage*  
**Prix: Fr. 150'000.-**  
 Contact: Fabien Vögele  
 Téléphone 079 638 22 39  
[www.gvs-agrar.ch](http://www.gvs-agrar.ch)



**Bucher Monti 1**  
**Landsberg LT1 Typ 507,**  
**Bergladewagen**, sehr  
 leicht, identisch zu Pötting-  
 er Pony 1, inkl. GW, teil-  
 weise revidiert, ab Service  
**Preis: Fr. 5'600.-**  
 Telefon 041 484 10 01  
[www.zihlmann-landmaschinen.ch](http://www.zihlmann-landmaschinen.ch)



**Krone RX 400 GL**  
**autochargeuse haute per-  
 formance à coupe courte**  
**de démo**, année 2023, at-  
 telage bas K80, élect. em-  
 barquée compatible ISO-  
 BUS sans terminal d'exploit-  
 ation, suspension d'essieu  
 hydropneum., expertise re-  
 morque agricole 40 km/h  
**Prix: sue demande**  
 Contact: Jérôme Kolly  
 Téléphone 079 749 30 61  
[www.agrar-landtechnik.ch](http://www.agrar-landtechnik.ch)

Ihr Spezialist für Fütterungs-  
 und Transporttechnik



Agro-Technik Zulliger AG  
[www.agrotechnikzulliger.ch](http://www.agrotechnikzulliger.ch)



**URS UNTERNÄHRER**  
**LANDMASCHINEN**  
 Mech. Werkstätte

Oberdorf 16 6166 Hasle  
 Tel. 041 480 15 76 Fax 041 480 19 76  
 Natel 079 602 62 22  
[info@uu-landmaschinen.ch](mailto:info@uu-landmaschinen.ch)  
[www.uu-landmaschinen.ch](http://www.uu-landmaschinen.ch)

## Transport und Umschlag

*Transport et manutention*

## Frontladerwerkzeuge

*Outils de chargeur frontal*



**Weidemann Krokodil-  
 gebiss, Ausstellmod., Euro 8,**  
 Oberteil mit 2 Zyl., Zinken-  
 länge 80 cm, Breite 1 m, ge-  
 eignet zum Ausmisten von  
 Pferdeboxen & Laufställen  
**Preis: Fr. 1'800.-**  
 Telefon 041 484 10 01  
[www.zihlmann-landmaschinen.ch](http://www.zihlmann-landmaschinen.ch)

## Gabelstapler

*Palettiseurs*



**Handhubwagen**  
 mit eingebauter Waage  
**Preis: auf Anfrage**  
 Grüter Waagen GmbH  
 6274 Eschenbach  
 Telefon 041 448 22 69

## Teleskoplader

*Chargeurs télescopique*



**Massey Ferguson**  
**TH.7038**, année 2018, 1400 h,  
 135 cv, force de levage de  
 3.8t à 7 m de hauteur  
**Prix: Fr. 64'000.- hors TVA**  
 Contact: Steeve Trolliet  
 Téléphone 079 696 24 15  
[www.gvs-agrar.ch](http://www.gvs-agrar.ch)

MOTORGERÄTE UND KOMMUNALTECHNIK  
**ZIMMERMANN AG**  
[www.zimmermannag.net](http://www.zimmermannag.net)

**LERCH**  
 Land • Forst • Kommunal • Gartenmaschinen

[www.lerch-dulliken.ch](http://www.lerch-dulliken.ch)

IMPORTEUR für die  
 ganze Schweiz  
**GEHL - VENIERI**



Melden Sie sich für  
 eine Vorführung!

**Fleury+Bessire SA**  
 LANDMASCHINEN

☎ +41 32 422 42 47 / +41 79 408 43 48  
[info@fleury-bessire.ch](mailto:info@fleury-bessire.ch) / [www.fleury-bessire.ch](http://www.fleury-bessire.ch)

Praktischer Helfer  
 in jeder Situation.



**GÖWEIL Schweiz AG**

Allmendstrasse 8 | 4938 Rohrbach  
 062 552 28 28 | [office@goeweil-ag.ch](mailto:office@goeweil-ag.ch)

[www.goeweil-ag.ch](http://www.goeweil-ag.ch)

**GÖWEIL**



**MANITOU**

**Aggeler**  
FÖRDER-UND  
HEBETECHNIK

Zürich · Ostschweiz  
Liechtenstein · Tessin

Aggeler AG  
9314 Steinebrunn  
071 477 28 28  
www.aggeler.ch

Zuverlässige Manitou-  
Partner mit über  
30 Jahren Erfahrung

## DIE LIEBLINGE DER SCHWEIZER LANDWIRTSCHAFT

### MLT 420 – der Kleine für grosse Taten

- Superkompakt und bärenstark
- Komfortabel, sicher und übersichtlich
- Überzeugt mit viel Hubhöhe und Reichweite sowie einer maximalen Tragkraft von 2'000 kg
- Individuell durch zahlreiche Ausstattungsoptionen
- Maximale Sicherheit durch exzellente Rundumsicht

### MLT 625 – die Referenz in der 2.5-t-Klasse

- Ausstattungsoptionen Classic, Premium oder Elite
- 3 Ladeprogramme für maximale Effizienz
- Komfort, Sicherheit und Wirtschaftlichkeit durch Easy-Connect-System, Auto-Parkbremse und Eco-Fahrmodus
- Multifunktional im Ganzjahreseinsatz
- MT-HA-Version auch als Hubarbeitsbühne einsetzbar

Welcher wird Ihr neuer Liebling? Lösungsorientierte Beratung erhalten Sie bei Ihren Importeuren oder im Fachhandel.

**leiser**

Innerschweiz · Bern  
Nordwestschweiz

A. Leiser AG  
6260 Reiden  
062 749 50 40  
www.leiserag.ch



**JCB +**  
jcb-suisse.ch

**2 Jahre Garantie**  
**0% Finanzierung**

### Ostschweiz

**Hilzinger AG**, 8500 Frauenfeld  
052 723 27 27

**Tscharner AG**, 7408 Cazis  
081 630 16 33

**Meier Maschinen (JCB Bau)**  
8460 Marthalen  
052 305 42 42

### Mittelland

**Kurmann Technik AG**, 6017 Ruswil  
041 496 90 40

**Käser Agrotechnik AG**  
3324 Hindelbank / 3425 Koppigen  
034 420 12 50

### Suisse Romandie

**Umatec SA**, 1470 Estavayer  
058 434 04 40

**Umatec SA**, 2942 Alle  
058 434 04 10

**525-60 AGRI PLUS**

**Jetzt zum Aktionspreis!**  
**88'800.-**  
Inkl. MwSt.

Multi Handling AG | St. Urbanstrasse 34 | 4914 Roggwil BE

+41 62 557 37 90  [www.multihandling.ch](http://www.multihandling.ch)



**multi handling**  
machines. services. success.



**MULTIONE SERIE 11**



**KRAFTPAKET FÜR LANDWIRTSCHAFT UND BAU**

- Bis 2.6 Tonnen Hubkraft
- Hubhöhe bis 3.7 Meter
- Bis 35 km/h – Strassentauglich
- Kohler Diesel Abgasstufe 5



**Warmflufferzeuger:**  
für Werkstätten, Hallen und die Heutrocknung



**Meccanica Benassi:**  
Zugradfräse RT 401



Verkauf durch Ihren Kondor-Händler

**Generatoren:**

- mit Zapfwellenantrieb
- mit Honda Benzinmotoren
- 230V und 400V



**Dünger-/Salzstreuer:**

Ein- und Zweiseibenstreuer



**Kronenberg**  
Maschinen und Fahrzeuge AG

Menznauerstrasse 40, 6130 Willisau, Tel. 041 970 21 33

Fax 041 970 42 33, [www.h-kronenberg.ch](http://www.h-kronenberg.ch)

email: [h.kronenberg@bluewin.ch](mailto:h.kronenberg@bluewin.ch)

[eshop.h-kronenberg.ch](http://eshop.h-kronenberg.ch)

**agrisano**

**Gesamtberatung**

Unsere Kernkompetenz für den perfekten Versicherungsschutz.



Jetzt Termin vereinbaren!



[agrisano.ch](http://agrisano.ch)



**Massey Ferguson**  
**TH.7038**, Jg. 2018, 1400 Std.,  
 135 PS, 9t, Hubkraft max.  
 3.8t, Hubhöhe 7 m  
**Preis: Fr. 64'000.–** exkl. MwSt.  
 Telefon 076 450 78 68  
[www.gvs-agrar.ch](http://www.gvs-agrar.ch)



**Schäffer 3630**  
**Demo**, Jg. 2025, Kipplast (ge-  
 rade, Palettengabel n. ISO)  
 1148–1421 kg, hydrostat.  
 Allradantrieb mit GW, hydr.  
 Schnellgang 20 km/h, Ar-  
 beitshydr. 42 l/min, ab MFK  
**Preis: Fr. 45'900.–**  
 Telefon 052 631 16 00  
[www.agrar-landtechnik.ch](http://www.agrar-landtechnik.ch)

**Kipper**  
*Remorques  
 basculantes*



**Marolf Einachskipper**  
**Ausstell-Dreiseitenkipper**  
**12t**, Brücke 4.2×2.44 m,  
 Seitenläden Alu 70 + 50 cm,  
 Beladehöhe 108 cm,  
 Druckluftbremse EURO,  
 Bereifung 435/50 R19.5"  
**Preis: auf Anfrage**  
**Walter Marolf AG**  
 Telefon 079 534 49 03

**Hoftrac**  
*Véhicules de  
 manutention*



**Weidemann 1260LP**  
**Demo**, 25 PS 3 Zyl. Stufe 5,  
 hydrostat. Allradantrieb  
 20 km/h, Fzg-Höhe 1.98 m,  
 Hubhöhe 2.9 m, Euro 8, hydr.  
 Geräteschnellwechsler  
**Preis: Fr. 37'600.–**  
 Telefon 071 642 11 55  
[www.landtechnik-sulgen.ch](http://www.landtechnik-sulgen.ch)



**Avant 523**  
**Demo-Knicklenker**, Jg. 2023,  
 33 Std., 22 PS, hydrostat. All-  
 radantrieb m. 4 Poclain-Hydr.  
 motoren, 0–12 km/h, hydr.  
 Feststellbremse, Teleskop-  
 Hubarm 600 mm mit Parallel-  
 führung, HH 2.79 m, HK 800 kg  
**Preis: Fr. 33'800.–**  
 Telefon 041 484 10 01  
[www.zihlmann-landmaschinen.ch](http://www.zihlmann-landmaschinen.ch)

**Dosiergeräte**  
*Doseurs*



**Neuero DA1**  
**Dosieranlage 24m³**, 4 m För-  
 dertisch, Förderband Aebi,  
 ab Service, guter Zustand  
**Preis: Fr. 4'250.–**  
 Telefon 041 484 10 01  
[www.zihlmann-landmaschinen.ch](http://www.zihlmann-landmaschinen.ch)



**Eurotrac W11**  
**Hoflader**, Schutzdach,  
 Motor Kubota 26 PS, 3. + 4.  
 Steuergerät, hydr. Schnell-  
 wechsler, Hubkraft 1000 kg  
**Netto: Fr. 24'900.–** inkl. MwSt.  
 Telefon 079 881 74 62  
[www.uu-landmaschinen.ch](http://www.uu-landmaschinen.ch)

**Wüthrich**  
 LM AG  
[www.wuethrichmag.ch](http://www.wuethrichmag.ch)



**Veenhuis JVK 10000**  
**Muldenkipper**, Jg. 2010,  
 Anhängung über Kugelkopf-  
 kupplung K80, Zwangslenk-  
 ung K50, Bordhydraulik,  
 hydr. Abstützung über Ven-  
 tilbank; **Kran MKG HLK 66**  
 mit Funk-Fernbedienung +  
 Schalengreifer, RW 3.8 m  
 (1.58 t eingefahren), RW  
 5.6 m (1.05 t austelekopiert)  
**Preis: auf Anfrage**  
 Telefon 071 385 12 64  
[www.kellerlandtechnik.ch](http://www.kellerlandtechnik.ch)



**Wagner Erdmulde**  
**neu**, Jg. 2022, GG 22t, 12.8m³,  
 Bereifung 600/55 R26.5  
**Preis: auf Anfrage**  
 Telefon 079 404 87 06  
 Weitere Bilder unter  
[www.fahrzeuge-sh.ch](http://www.fahrzeuge-sh.ch)

**GVS Müller AG**  
[www.gvs-mueller.ch](http://www.gvs-mueller.ch)

**LERCH** Dulliken GmbH  
 Land • Forst • Kommunal • Gartenmaschinen  
 4657 Dulliken Tel. 062 295 10 09 [lerch-dulliken.ch](http://lerch-dulliken.ch)



**Toyo**  
**DER HOFLADER**  
**für die Schweiz**

**ab sofort 0% Finanzierung**  
**bis 31.03.2026**

powered by Kubota  
 Finanzierung möglich



**DER KOMPAKTTRAKTOR**  
**für die Schweiz**

**LOVOL** AGRICULTURE **WSM**

**Sebastian Müller AG**  
 AGROLine  
[www.sebastian-mueller-ag.ch](http://www.sebastian-mueller-ag.ch)

**SIGRIST**  
 ANHÄNGER  
[www.sigrist-anhaenger.ch](http://www.sigrist-anhaenger.ch)

## Wir fertigen in Deutschland ganz individuell für Sie

**Profitieren Sie von günstigen Angeboten – teilweise ab Lager verfügbar!**



2-Achs- /3-Achs-Anhänger  
14–18 t/24 t

Tandem- /Wannenkipper  
14–24 t

Tridem-Wannenkipper 31 t

Baustellen-, Erd- und Sandmulde

# WAGNER

Fahrzeugbau GmbH

Markus Sigg GmbH · Dorfstr. 32 · 8239 Dörflingen  
079 404 87 06 · info@sigg-sh.ch · www.sigg-sh.ch



### Wagner Kipperzug

Jg. 2024, luftgefedert mit ABS+EBS, Tandemkipper  
21 t + 2-Achskipper 18t, mit Rollplane, Aufsatzhöhe 1.6 m  
Preis: auf Anfrage  
Telefon 079 404 87 06  
Weitere Bilder unter  
www.fahrzeuge-sh.ch



### Metsjö MF 40-60

Demo-Tandem-Haken-  
gerät, Systemlänge 4.95 m,  
Druckluftbremse, hydr.  
Federung, Gesamtgewicht  
21000 kg, Leergew. 3300 kg  
Preis: auf Anfrage  
Walter Marolf AG  
Telefon 032 396 05 44

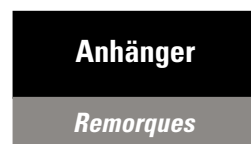

### Anssems BSX 2500.301

Jg. 2022, Brückenmass  
1.5×3 m, GG 2500 kg,  
LG 400 kg, NL 2100 kg  
Preis: Fr. 2'800.–  
Telefon 041 989 08 00  
www.bamechag.ch



### Wecon 2-Achs-Jumbo- anhänger, 18 t, luftgefedert,

Brücke 2.55×7.3 m, sehr  
guter Zustand, ab MFK 40 km/h  
Preis: auf Anfrage  
Telefon 079 404 87 06  
Weitere Bilder unter  
www.fahrzeuge-sh.ch

### Bohnenkamp

■ ■ ■ Moving Professionals  
www.bohnenkamp-suisse.ch



Trans-KTP 22/50



BETIMAX RDS6000



Ferti-SPACE2 Horizon



Delta-CAP



Michel Baudet SA  
Tél. : 026 460 82 30  
www.baudet.ch



# WERNLI

Wernli Trans GmbH  
Mühle 250, 5112 Thalheim AG  
Telefon 056 463 68 40, Fax 056 463 68 41  
www.wernli-transport.ch, Email: info@wernli-transport.ch

**Ihr Spezialist für sämtliche Landmaschinen- und Traktorentransporte.**



H. CHAUTEEMS SA, 1373 Chavornay  
079 469 03 22 / [chautems.sa@bluewin.ch](mailto:chautems.sa@bluewin.ch)



Straßenviehtransporter und die mini  
Der Mandelon 2070 – der Unzerstörbare  
Gesamtgewicht von 1,0 bis 3,5 Tonnen

**Verschiedenes**

*Divers*



**Div. Anbaugeräte für Sennebogen** / ehem. Fendt Cargo T740 oder T955 (Bressel und Lade): 1 Adapterrahmen von Sennebogenaufnahme auf EURO Aufnahme; 1 Silogreifschaufel; 2 Paletten-gabeln: Schienenbreite 1.5m und Gabellänge und 1m Schienenbreite; 1 Rund- und Rechteckballenzange; 1 Grossraumschaufel  
**Preise: auf Anfrage**  
 Kontakt: Michael Kern  
 Telefon 052 631 19 10  
[www.gvs-agrar.ch](http://www.gvs-agrar.ch)



**Divers accessoires pour Sennebogen** / Fendt Cargo T740 ou T955: 1 cadre adaptateur Sennebogen à attelage EURO; 1 griffe pour ensilage; 2 fourches à palettes 150 cm, largeur de rail 100 cm; 1 pince à balles rondes et rectangulaires; 1 benne gros volume  
**Prix: sur demande**  
 Contact: Gaëtan Lavanchy  
 Téléphone 079 501 75 53  
[www.gvs-agrar.ch](http://www.gvs-agrar.ch)



**Kuriger Landmaschinen AG**  
 Landmaschinen- und Traktorenwerkstatt  
 8847 Egg · Tel. 055 412 22 44  
[info@kuriger-landmaschinen.ch](mailto:info@kuriger-landmaschinen.ch)

**Zu verkaufen:**



**Gehl 430 AL**  
**Demo-Hoflader**, HK 1540 kg, Hubhöhe 283 cm, Motorleistung 49 PS, Anbau Euro  
**Preis: auf Anfrage**



**Gehl GCT3-14+**  
**Demo-Teleskoplader**, HK 1500 kg, HH 430 cm, Leistung 35 PS, Anbau Euro  
**Preis: auf Anfrage**



**Venieri 163D TL**  
**Demo-Teleskoplader**, HK 1950 kg, HH 370 cm, Kubota 50 PS, Anbau Euro  
**Preis: Fr. 62'500.- inkl. MwSt.**

Verlangen Sie die unverbindliche Dokumentation!  
 Fleury & Bessire SA  
 Import GEHL und Venieri  
 Rue du vingt-trois juin 86  
 2822 Courroux  
[courroux@atz.ch](mailto:courroux@atz.ch)  
 032 422 42 47 / 079 408 43 48



5106 Veltheim  
[info@hunziker-schneepfluege.ch](mailto:info@hunziker-schneepfluege.ch)  
**Tel. 056 443 10 50**



**Kuriger Landmaschinen AG**  
 Landmaschinen- und Traktorenwerkstatt  
 8847 Egg · Tel. 055 412 22 44  
[info@kuriger-landmaschinen.ch](mailto:info@kuriger-landmaschinen.ch)

**Hangmechanisierung**

*Mécanisation de montagne*

**Transporter / Kommunal**

*Transporteurs / communal*



**Aebi TP 67**  
 Jg. 1994, 5220 Std., Radst. lang, DR hi., Hydr. 1 DW / 1 EW / druckloser Rücklauf, ab gr. Service + MFK; a.W. div. Aufbaugeräte  
**Preis: auf Anfrage**  
 Telefon 033 748 87 00  
[www.riebenag.ch](http://www.riebenag.ch)



**Aebi TP 420**  
**Demo**, 230 Std., Radst. lang 3.15m, Allradlenkung, 1 EW + 2 DW, verschleissfreie Bremse m. 40l/min Pumpe, Hillholder, DR hi. + vo.  
**Preis: auf Anfrage**  
 Telefon 033 748 87 00  
[www.riebenag.ch](http://www.riebenag.ch)



**Aebi VT 450**  
 Jg. 2018, 3500 Std. (Motor 800 Std.), DL-Bremse, hydr. Schnellverschlüsse hi., Allradlenkung, Getriebe & Federung revid., ab gr. Service & MFK; a.W. Doppelbereifung & DL-Anlage  
**Preis: Fr. 105'000.-**  
 Telefon 081 723 83 22  
[schwitterlandmaschinen.ch](http://schwitterlandmaschinen.ch)

**Aufbaugeräte**

*Outils interchangeables*



**Gafner 2.3 HV**  
 Jg. 2001, 2.3 m³, GW, eigene Hydr.versorgung, Streuwerk revidiert (Lager/Rollenketten/Fräsmesser/Keilriemen neu), ab Service; Aufbau auf Schilter LT  
**Preis: Fr. 9'800.-**  
 Telefon 041 484 10 01  
[www.zihlmann-landmaschinen.ch](http://www.zihlmann-landmaschinen.ch)



**Gruber LD 38L**  
**Aufbauladewagen**, Jg. 2010, mit hydr. Hecktor, 2 Messer, ab grossem Service & Revision  
**Preis: auf Anfrage**  
 Telefon 033 748 87 00  
[www.riebenag.ch](http://www.riebenag.ch)

**Zweiachsmäher**

*Faucheuses à deux essieux*



**Aebi TT 50**  
 Jg. 1998, 4020 Std., 1400 kg, Topzustand, ab grossem Service  
**Preis: auf Anfrage**  
 Telefon 033 748 87 00  
[www.riebenag.ch](http://www.riebenag.ch)



**ERNI**  
 LANDMASCHINEN AG  
 6122 MENZNAU  
[www.erni-landmaschinen.ch](http://www.erni-landmaschinen.ch)



**Aebi TT 180**  
 Jg. 2006, 4290 Std., 3 DW vo./ 2 DW hi., 2 Paar DR, GW, AHK autom., Entlastungshydr. Heck m. Senkdrossel & Schwingungstilgung  
**Preis: auf Anfrage**  
 Telefon 033 748 87 00  
[www.riebenag.ch](http://www.riebenag.ch)



**Aebi TT 211 Terratrac**  
 Jg. 2014, 3290 Std., FH mit Seitenschub, Heckhydr. mit Schnellkupplern 2 DW mit Schwimmstellung, Anhängervorricht. hi., Topzustand  
**Preis: Fr. 52'500.-**  
 Telefon 079 681 65 51  
[www.lomag.ch](http://www.lomag.ch)



**Aebi TT 280**  
 Jg. 2012, 5278 Std., 109 PS, 2 Paar DR 7.5 R18 AS neu, Turbolader/Partikelfilter neu, Z-Wellengetriebe kpl. rev., ab gr. Service + MFK  
**Preis: Fr. 69'000.-**  
 Telefon 041 850 15 33  
[www.knuesel-sepp.ch](http://www.knuesel-sepp.ch)



**Aebi TT 281+**  
**Demo**, Jg. 2024, 130 Std., Getriebe m. T-Traction, FZW m. Umkehrgetriebe, 2 Paar DR, Front-GW, AHK autom., ab Service + MFK  
**Preis: auf Anfrage**  
 Telefon 033 748 87 00  
[www.riebenag.ch](http://www.riebenag.ch)



**Rasant Kombi Track RS 1904P**, Jg. 2002, 4669 Std., 48 PS, Allradlenkung, DR hi. + vo., ab Service, div. Kühlerschläuche ersetzt, Steuergerät revid., MFK 07/25  
**Preis: Fr. 19'800.-**  
 Telefon 041 484 10 01  
[www.zihlmann-landmaschinen.ch](http://www.zihlmann-landmaschinen.ch)



**Reform Metrac H70R**  
**Demo**, Jg. 2026, 20 Std., 75 PS, 4 Zyl. Perkins Motor mit Ladeluftkühlung, Abgasstufe 5, hydrostat. Antrieb, Radstand lang 2.15 m  
**Preis: auf Anfrage**  
 Telefon 079 752 77 81  
[www.mehrlandtechnik.ch](http://www.mehrlandtechnik.ch)



**Reform Metrac H8X**  
 Jg. 2015, 3170 Std., 81.5 PS, hydrostat. Antrieb, Allrad el.-hydr. zuschaltbar, Fronthubwerk (Kat.1, HK 1.5t, Seitenverschub ± 200 mm), ab grossem Service & MFK  
**Preis: Fr. 83'700.-**  
 Telefon 041 484 10 01  
[www.zihlmann-landmaschinen.ch](http://www.zihlmann-landmaschinen.ch)



**Technik Center Grueb AG**  
[www.technikcenter-grueb.ch](http://www.technikcenter-grueb.ch)



**KNÜSEL**  
[www.knuesel-sepp.ch](http://www.knuesel-sepp.ch)

**Traktoren**  
*Tracteurs*



**Case-IH Farmall 54 A**  
Demo, 75 PS, 3 Zyl., Power-Shuttle-Getriebe 12x12, Räder 14.9R20 & 420/85R30  
**Preis: auf Anfrage**  
Telefon 056 622 54 54  
Natel 079 404 45 27  
www.maeder-ag.ch



**Fendt 716 Vario mit TMS**  
Jg. 2006, 8950 Std., 160 PS, FH, Getr. stufenlos, Frontlader, Isobus, 4 DW, LS-Hydr., DL-Bremse CH/EU/Duomatic, hydr. Ölbremse, K80, autom. Zugmaul  
**Preis: Fr. 62'500.-** exkl. MwSt.  
Telefon 041 787 33 85



**John Deere 6330 Premium AutoPower**  
Jg. 2007, 9500 Std., 110 PS, 4 DW, FH, Getriebe stufenlos, VA-Federung, hydr. Oberlenker, ab Service  
**Preis: auf Anfrage**  
Telefon 041 787 33 85



**Deutz-Fahr 5125 GS**  
Demo, Jg. 2025, 20 Std., 126 PS, 3 DW mit Schwimmstellung + 1 el. DW, FH, FZW, DL-Bremse, hydr. Parkbremse, pneum. Fahrersitz, mit Frontlader Hauer  
**Preis: Fr. 110'000.-**  
Telefon 081 723 83 22  
schwitzerlandmaschinen.ch



**Fendt 720 S4 Profi Plus mit RDS**, 4650 Std., 230 PS, FH, FZW, DL-Bremse mit Duomatic, hydr. Ölbremsen, K80, autom. Zugmaul, RTK GPS, Klima, LED Bel. kpl.  
**Preis: auf Anfrage**  
Telefon 041 787 33 85



**John Deere 7810**  
Jg. 2002, 9000 Std., 180 PS, 4 DW, FH, PowerQuad Getriebe, DL-Bremsen EU & Duomatic, Ölbremsen, VA-Federung, K80, Automatik-Zugmaul, Topzustand  
**Preis: auf Anfrage**  
Telefon 041 787 33 85

**Zylinderschleifwerk  
Motor-, Einspritzpumpen-  
und Düsen-Revisionen**



**götti**  
Motoren GmbH  
www.goetti-motoren.ch  
Burgstrasse 106a, 9013 St. Gallen  
079 697 36 18 / 071 277 27 17

**Rohrer**  
reifenvorort.ch

**5 Jahre**  
Werksgarantie



**Einsteigen und losfahren.**  
Einfache Bedienung – perfekt für den Alltag.

Rufen Sie uns an! For Earth, For Life  
Kubota

**AD. BACHMANN AG**  
Kubota Generalvertretung | 9554 Tägerschen TG  
Zentral-CH: 079 404 63 88 | Ost-CH: 079 123 80 47  
www.kubota-traktor.ch

**LEISTUNG, INNOVATION UND EXKLUSIVE OPTIONEN:**

**JETZT IST DER MOMENT, DIE VORTEILE VON DEUTZ-FAHR ZU SICHERN!**

Wählen Sie Ihren Vorteil:

**KOSTENLOSE 5 JAHRE  
SDF EXTRACARE-GARANTIE**

oder

**KOSTENLOSES PAKET:  
Fronthydraulik und Frontzapfwelle**



Ausgewählte Traktoren aus der gesamten **SERIE 5**



und **SERIE 6C**

Das Angebot gilt nur für aktuell auf Lager befindliche Traktoren bei teilnehmenden Händlern, bis am 15.04.2026.



Folgen Sie uns



DEUTZ-FAHR ist eine Marke von SDF



[www.wieseneggen.ch](http://www.wieseneggen.ch)

**Landini 5-120**  
**Demo**, Jg. 2022, 245 Std.,  
 114 PS, FH, FZW, 3 DW + 2  
 m. Joystick, Getriebe mit 3  
 Lastschaltstufen & Power-  
 Shuttle, hydr. 2-Leiter-  
 Bremssystem, DL-Anlage mit  
 Lufttrockner, EHR 4.5t HK  
**Preis: Fr. 89'500.-**  
 Telefon 041 484 10 01  
[www.zihlmann-landmaschinen.ch](http://www.zihlmann-landmaschinen.ch)



**Massey Ferguson**  
**5S.145 Exklusive, Demo**,  
 Jg. 2022, 100 Std., 145 PS,  
 FH, FZW, DL-Bremse, Dyna 3  
 Lastschaltgetr., LS-Pumpe  
 110l, hydr. Oberlenker,  
 Auto Guide RTK Spurfüh-  
 rung mit Konturassistent  
**Preis: auf Anfrage**  
 Telefon 062 555 66 91  
[www.odermatt-lm.ch](http://www.odermatt-lm.ch)



**Landini 7-175 v-shift**  
*année 2016, 5300 h, 180 cv,*  
*frein à air, rel. av., PDF av.,*  
*clim, 6 cyl., transmission*  
*variation continue ZF, pont*  
*av. suspendu et cabine,*  
*duomatic, prises LS & Iso-*  
*buses, pneus neufs, excellent*  
*état, service effectué, ex-*  
*pertisé en 01/24, chargeur*  
*frontal Manip MP140 Euro*  
**Prix: Fr. 85'000.-**  
 E. Perroud: 079 536 35 39



**Massey Ferguson**  
**5711M, neu**, Jg. 2022, 10 Std.,  
 110 PS, 3 DW hi., FH, FZW,  
 DL-Bremse, Power Shuttle  
 Wendegetriebe mit 4 Last-  
 schaltstufen, 40 km/h,  
 Heck-EHR, hydr. Anhänger-  
 bremsen, autom. Zugmaul  
**Preis: auf Anfrage**  
 Telefon 062 555 66 91  
[www.odermatt-lm.ch](http://www.odermatt-lm.ch)



**Massey Ferguson**  
**8740S, année 2020, 3750 h,**  
 400 cv, boîte continue,  
 pneus neufs, préparation  
 AutoGuide, très bon état  
**Prix: Fr. 139'000.- sur place**  
 Contact: Steeve Trolliet  
 Téléphone 079 696 24 15  
[www.gvs-agrar.ch](http://www.gvs-agrar.ch)



**Lindner Lintrac 90**  
**Occ.**, 2250 Std., 102 PS, DR  
 vo. + hi., Getriebe stufenlos,  
 FH, ohne FZW!, 1-Leiter,  
 Klima, ab Service & MFK  
**Preis: auf Anfrage**  
 Telefon 079 621 75 40  
[www.uu-landmaschinen.ch](http://www.uu-landmaschinen.ch)

**jakob hofer**  
[www.jakobhoferag.ch](http://www.jakobhoferag.ch)

**TRACTOTECH**  
[www.tractotech.ch](http://www.tractotech.ch)

## Landini Serie 5-085



Neu mit  
**Roboshift Getriebe!**



Samuel Stauffer SA  
 1607 Les Thioleyres  
 ☎ 021 908 06 00  
[info@stauffer-cie.ch](mailto:info@stauffer-cie.ch)

- Kompakt und vielseitig, Radstand 2171 mm
- 75 PS und unglaubliches Drehmoment von 375 Nm
- robotisiertes Getriebe Roboshift
- neuer Multifunktionsjoystick



**Massey Ferguson**  
**8740S**, Jg. 2020, 3750 Std.,  
 400 PS, stufenlos, Auto-  
 Guide Vorbereitung, neue  
 Bereifung, sehr gepflegt  
**Preis: Fr. 139'000.- ab Platz**  
 Kontakt: Daniel Herren  
 Telefon 052 631 19 03  
[www.gvs-agrar.ch](http://www.gvs-agrar.ch)



**New Holland T4.75 S**  
**Demo**, 90 Std., 75 PS, Power-  
 Shuttle-Getriebe 40 km/h,  
 Regelhydraulik mit Hub-  
 kraft 3000 kg, Kotflügel vo.  
 schwenkbar, DR hi., ab MFK  
**Preis: Fr. 59'400.-**  
 Telefon 041 484 10 01  
[www.zihlmann-landmaschinen.ch](http://www.zihlmann-landmaschinen.ch)

## Zu verkaufen / Lagerräumung %

- **Servolenkungen** für fast alle Traktoren
- **COBO-Fahrersitze**, Sitzschalen, Federung, Luft + mech.

**Alles zu Mega-Tiefpreisen / Telefon 071 667 08 22**



**New Holland T5.120**  
*année 2017, 1560 h, 115 cv,*  
*relevage av., PDF av., clim,*  
*pont av. suspendu, trans-*  
*mission électro-command*  
*16/16, 3 DE ar., accoudoir*  
*avec joystick & distributeurs*  
*centraux, susp. de cabine,*  
*éclairage LED, 3ème point*  
*hydr., crochet piton, très bon*  
*état, service & expertise*  
**Prix: Fr. 78'500.-**  
 E. Perroud: 079 536 35 39

**STAUFFER**  
[info@stauffer-cie.ch](mailto:info@stauffer-cie.ch)



**Same Fruteto 115 Cvt**  
 Jg. 2019, 500 Std., 115 PS,  
 FH, FZW, 4 Steuergeräte,  
 Getriebe stufenlos, neu-  
 wertig; a.W. Schneepflug  
 Hauer 2.6m, Schneeketten  
**Preis: Fr. 74'500.-**  
 Telefon 079 681 65 51  
[www.lomag.ch](http://www.lomag.ch)



**Same Virtus 135**  
 Jg. 2025, 10 Std., 136 PS,  
 3 DW mech. mit Schwimm-  
 stellung + 1 DW elektr., FH,  
 FZW, DL-Anlage mit Duo-  
 matic, hydr. 1-Leiter Anh.  
 bremsen, Power Beyond  
**Preis: Fr. 123'000.-**  
 Telefon 081 723 83 22  
[schwitterlandmaschinen.ch](http://schwitterlandmaschinen.ch)



**Steyr Kompakt 4095**  
 Jg. 2010, 6650 Std., 99 PS,  
 FH, FZW, 40 km/h, Allrad,  
 Lastschaltgetr., hydr. Brems-  
 ventil, druckloser Rücklauf,  
 sehr guter Zustand, gr. Ser-  
 vice & Abgastest ausgef.  
**Preis: Fr. 44'000.-**  
 Telefon 041 850 15 33  
[www.knuesel-sepp.ch](http://www.knuesel-sepp.ch)



**Valtra A115**  
**Demo**, Jg. 2022, 230 Std.,  
 115 PS, 3/1 DW hi./vo., FH,  
 FZW, DL-Bremse, Anhän-  
 gerbremse hydr. 1- & DL  
 2-Leiter, hydr. Oberlenker  
**Preis: auf Anfrage**  
 Telefon 041 989 08 00  
[www.bamechag.ch](http://www.bamechag.ch)

**caron**  
[caron-fahrzeugtechnik.ch](http://caron-fahrzeugtechnik.ch)

Wintersingen  
**Regiocenter AG**  
 Landmaschinen und Geräte  
[www.regio-center.ch](http://www.regio-center.ch)

# GVS AGRAR



## DynaVT



MASSEY FERGUSON



TRADITION TRIFFT INNOVATION

**Effizienz ohne Kompromisse: MF 5S**  
Jetzt auch mit stufenlosem Getriebe

TRADITION RENCONCTRE INNOVATION

***Efficacité sans compromis: MF 5S***  
*Disponible avec transmission à variation continue*





**Valtra G135 Versu**  
**Ausstellmod.**, Jg. 2023,  
 30 Std., 145 PS, FH, FZW,  
 gefederte VA, DL-Anlage  
 2-Leitung Duomatic, K80  
 für Anhängergerahmen, hydr.  
 Oberlenker Kat. 3, Isobus hi.  
**Preis: auf Anfrage**  
 Nathan Losenegger  
 Telefon 079 697 7972  
 www.odermatt-lm.ch



**Valtra N154**  
 Jg. 2018, 3500 Std., 155 PS,  
 Lastschaltgetr., 6 DW, FH,  
 FZW, DL-Bremse EU &  
 Duomatic, FL-Konsolen,  
 160l/min Hydr.pumpe,  
 Power Beyond, ISOBUS  
**Preis: Fr. 92'000.-**  
 Telefon 076 455 15 54  
 www.gvs-agrar.ch



**Valtra T175 Versu**  
**Ausstellmodell**, Jg. 2022,  
 180 PS, 5 DW hi./2 DW vo.,  
 Lastschalt-Getriebe, FH,  
 FZW, DL-Bremse, Rück-  
 fahreinerichtung, 160l/min  
 Hydr.pumpe, ISOBUS  
**Preis: Fr. 158'000.-**  
 Telefon 052 631 19 00  
 www.gvs-agrar.ch



**MOLTEC**

**Ersatzteile für Achsen und Getriebe**  
 Wir sind der Ansprechpartner für den Fachhandel





Autorisierter Händler  
für Ersatzteile

**MOLTEC AG**  
 Moosallmendweg 11  
 3225 Müntschemier  
 Fon 031 740 740 0  
 Fax 031 740 740 9  
 info@moltec.ch  
 www.moltec.ch



**Valtra G135 Active**  
 Jg. 2022, 1310 Std., FH, FZW,  
 Steuergeräte 3 mech. + 4 el.  
 Front, Lastschaltgetriebe  
 40 km/h, Power Shuttle,  
 hydr. Oberlenker, Front-  
 lader G5S, DL-Brems-  
 anlage & hydr. 1-Leiter  
**Preis: Fr. 108'500.-**  
 Nathan Losenegger  
 Telefon 079 697 7972  
 www.odermatt-lm.ch



**Valtra N154**  
*année 2018, 3500 h, 155 cv,*  
*6 DE, PDF av., rel. av., boîte*  
*de vitesses sous charge,*  
*freins à air UE+ Duomatic,*  
*consoles de chargeur*  
*frontal, 3ème point ar. hydr.,*  
*pompe hydr. 160l/min,*  
*Power Beyond, ISOBUS*  
**Prix: Fr. 92'000.-**  
 Contact: Cédric Sprunger  
 Téléphone 079 864 81 67  
 www.gvs-agrar.ch



**Valtra T175 Versu**  
*d'expo, année 2022, 500 h,*  
*180 cv, 5 DE ar.+2 av., PDF av.,*  
*rel. av., freins à air, boîte*  
*de vitesses sous charge,*  
*poste inversé, pompe hydr.*  
*160l/min, ISOBUS*  
**Prix: Fr. 158'000.-**  
 Contact: Cédric Sprunger  
 Téléphone 079 864 81 67  
 www.gvs-agrar.ch

**Wende- und Mähtraktoren**  
*Tracteurs de fauche*



**A. Carraro TTR 7800**  
 Jg. 2010, 3660 Std., Kupp-  
 lung & Luftfedersitz neu,  
 hydr. Geräteentlastung, ab  
 grossem Service, MFK 12/25  
**Preis: auf Anfrage**  
 Telefon 041 484 10 01  
 www.zihlmann-landmaschinen.ch



**A. Carraro TTR 10900**  
 Jg. 2015, 3690 Std., 98 PS,  
 Getriebe revid., Kupplung  
 neu, ab Service + MFK  
**Preis: Fr. 64'000.-**  
 Telefon 041 850 15 33  
 www.knuesel-sepp.ch

**Obst- und Wein-  
 bautraktoren**  
*Tracteurs*  
*fruitier et viticole*



**Deutz-Fahr 3060**  
 Jg. 2025, 5 Std., 59 PS, 2 DW  
 mit Weiche (total 6 Kuppl.),  
 Heck-ZW 540/540E & Weg-  
 ZW, Ballasträger vorne  
**Preis: Fr. 37'000.-**  
 Telefon 081 723 83 22  
 schwitterlandmaschinen.ch

**BAMECH AG**  
 www.bamechag.ch

**Keller Landtechnik**  
 www.kellerlandtechnik.ch

**5 Jahre Garantie:**  
 Sicherheit,  
 Langlebigkeit,  
 Qualität.

**Kubota**  
 AD. BACHMANN AG

**TVM**  
 Traktoren Schweiz  
 www.tvm-traktoren.ch

**STECK BIGENTHAL**  
 www.steckag.ch

**S+M**  
 Schmid + Mägert AG · 3713 Reichenbach · Tel. 033 676 70 70  
 Filiale Därstetten · Tel. 033 783 26 06



**VOM GROSSEN LAGER BIS ZUR HOF-MONTAGE.**  
**PNEUHAUS LEU, DER REIFENSPEZIALIST – SEIT 40 JAHREN!**



**IHR STARKER PARTNER FÜR REIFEN UND FELGEN ALLER ART**

Exklusiv-Vertriebspartner für die Schweiz

**ASCENSO** **TIANLI**

**PNEUHAUS LEU AG | 6280 HOCHDORF | 041 910 03 10 | KONTAKT@PNEUHAUSLEU.CH | PNEUHAUSLEU.CH**



**Kubota M5071N**  
année 2021, 950 h, 73 cv,  
roues 230/95R36 & 7.50R20,  
3 distributeurs hydr., 3ème  
pts hydr., très bon état  
**Prix: Fr. 33'500.-**  
N. Enderlin: 079 852 04 90



info@stauffer-cie.ch



**Landini Rex 4-120 GT**  
année 2022, 300 h, 115 cv,  
suspension essieu, relevage  
av. & PDF, clim, 3 distribu-  
teurs centraux & retour, 3 dis-  
tributeurs ar., freinage hydr.  
double ligne, éclairage LED  
**Prix: Fr. 85'000.-**  
N. Enderlin: 079 852 04 90



info@stauffer-cie.ch



**Solis 26 PS Traktor**  
Jg. 2024, 5 Std., Pflegeberei-  
fung (16'000.-); **Sichelmäher**  
gezogen 80 cm (3'000.-);  
**Spritze** mit Fass ca. 100l &  
Steuerung (6'000.-); auch  
einzeln erhältlich  
**Preis: Fr. 24'000.- (kpl.)**  
Telefon 041 850 15 33  
www.knuesel-sepp.ch

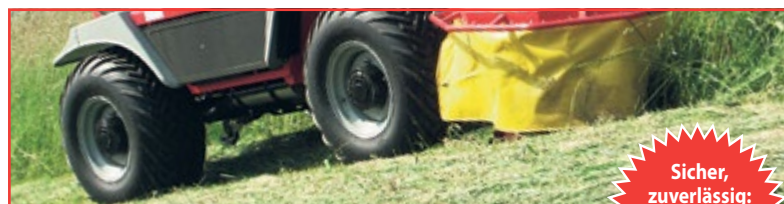

## Pneus, Räder und Doppelräder für die Schweizer Landwirtschaft

Sicher,  
zuverlässig:  
heute bestellt,  
morgen da!



...und viele weitere Marken!



### Doppelradsystem Trinker 8-24"

www.doppelräder.ch



### Doppelradsystem DUOFIXX 24-54"

www.doppelräder.ch



### Räder nach Mass

www.räder-nach-mass.ch



Ihr Importeur: Profi Pneu AG, 4553 Subingen,  
Tel. 032 626 55 55, Fax 032 626 55 56, info@profipneu.ch

www.profipneu.ch



be strong, be **KUHN**



## KUHN Mulcherspezialist



- **KUHN** Universalmulcher
- **KUHN** Mehrzweckmulcher
- **KUHN** Front-/Heck-Kombimulcher
- **KUHN** Böschungsmulcher
- **KUHN** Böschungsmäher
- **KUHN** Randstreifenmäher
- **KUHN** Sichelmulcher

## DIE BESTE INVESTITION IN MEINE ZUKUNFT

**KUHN Center Schweiz**, 8166 Niederweningen  
Tel. +41 44 857 28 00, Fax +41 44 857 28 08, www.kuhncenter.ch

Ostschweiz + ZH  
Roger Stierlin  
079 546 82 12

Zentralschweiz + AG  
Christian Wittmer  
079 215 53 40

Mittelland + BE/BL  
Adrian Wüthrich  
079 393 89 11

www.villigerlandtechnik.ch



## VILLIGER landtechnik

»Alles im grünen Bereich...«

Tönihof 3 • 5643 Alikon • Telefon 041 787 16 63

**Feld- und Strassenpflege**

Entretien de terrains et routes

**Kommunalmaschinen**

Machines communales



**Holder M480**  
Jg. 2010, hydrostat. Antrieb 30 km/h, FH m. hydr. Seitenausgleich, Ladefläche hi. mit Kippbrücke, Schneepflug Kugelman Vario  
**Preis: Fr. 16'000.– ab Platz**  
Telefon 062 555 66 91  
www.odermatt-lm.ch



**Holder X45**  
Jg. 2019, 500 Std., Geräteaufnahme auf Hinterwagen & FH, Schneepflug, Salzstreuer, Frontmäherwerk & Grasaufnahmebeh., ab Platz od. ab Service & Kontrolle  
**Preis: auf Anfrage**  
Telefon 062 555 66 91  
www.odermatt-lm.ch

**Böschungsmäher**

Épareuses



**Dücker DUA 800**  
Frontmulcher, Jg. 2010, 1250 kg, mit VSS-A Anbauplatte, Tastronic für perfekte Anpassung  
**Preis: auf Anfrage**  
Telefon 041 787 33 85

**Kehrmaschinen**

Balayeuses



**Kehrwalzen und Tellerbesen für sämtliche Kehrmaschinen** direkt vom Bürstenhersteller **zu günstigen Preisen!**  
Telefon 079 471 08 68  
www.mettlertools.ch

**SILENT AG**  
www.silentag.ch

**EMS** LANDWIRTSCHAFT FORST KOMMUNAL  
Ersatzteil- und Maschinen-Service AG



NEU führen wir exklusiv das ganze AMR-Programm

EMS Grosswangen Tel. 041 980 59 60, info@ems-grosswangen.ch

**Wieseneggen**

Herses à prairie

wieseneggen.ch



2.5 - 8 m  
manuell / hydraulisch

Neu: Wiesenstriegel  
Neu: Hybro-Kombi

079 693 53 60  
www.wieseneggen.ch

info@juerghasler.ch



**Schneepflüge**

Lames à neige



**Seitenklappen, neu**

Die ideale hydraulische Seitenklappe zum Nachrüsten an alle Schneepflüge.

**Preis: auf Anfrage**  
Telefon 033 748 87 00  
www.riebenag.ch

**Verschiedenes**

Divers



**Köppl CL 14**

1-Achs Allzweck Geräte-träger, Jg. 2007, 14 PS, mit Schneepflug 1.4m, Sauger 80 cm mit Aufsammelsack kpl., sehr guter Zustand  
**Preis: Fr. 4'000.–**  
Telefon 041 850 15 33  
www.knuesel-sepp.ch

**Forsttechnik**

Technique forestière

**Rückewagen und Forstkrane**

Remorques et grues forestières



**Country C500**

neu, Jg. 2026, 580 kg, RW 5m, Drehhebelsteuerung, Flapdown-Abstützung, Greifer 0.12 max. 87 cm  
**Preis: Fr. 8'900.–**  
Telefon 079 351 59 30  
www.wildtech-appenzell.ch



**Country T50s-550 4WD**

Jg. 2026, hydr. Radantrieb, NL 5t, Kran 5.5m, Greifer max. 104 cm, Kranwinde RW1000 mit Funk  
**Preis: Fr. 22'500.–**  
Telefon 079 351 59 30  
www.wildtech-appenzell.ch



**Fankhauser AG**

www.fankhauser-gondiswil.ch

**Hangmäher**

**Gebaut für das Extreme.**

JACK.



Der ferngesteuerte Mäher, der schwieriges Gelände bezwingt. Revolutionäre Landtechnik für die Landschaftspflege an steilen Böschungen, unebenen Wiesen und unzugänglichen Hangflächen. Zuverlässig, präzise, sicher – mit modernster Technik.



Wir bieten auch Mähservice.



**Technik Center Grueb AG**

St. Gallerstrasse 13  
9034 Eggersriet SG  
071 571 21 12  
technikcenter-grueb.ch

# BIG BAG

**Bodenklappe**

**Verbindungsschlaufe**

**Fr. 19.90** (exkl. MWST)



Weitere Infos:



# FORSTRECHEN

**HUI AG**

Lamperswil 639 | 9533 Kirchberg SG  
+41 (0)78 825 71 28 | [www.huiag.ch](http://www.huiag.ch)



## Country T70s-670

**Demo-Forstanhänger,**  
Jg. 2026, GG 8t, Auf Lauf- &  
Hydr.bremse, Schwenk-  
deichsel, Kran 6.7 m,  
Greifer 0.16 max. 104 cm,  
Motorsägenhalter  
**Preis: Fr. 25'500.-**  
Telefon 079 351 59 30  
[www.wildtech-appenzell.ch](http://www.wildtech-appenzell.ch)



## PKW Krananhänger

Jg. 2020, NL 1450 kg, Lade-  
fläche 370 x 215 cm, hydr.  
verschiebbare Achse,  
Kran Farma 5 m (neu),  
Greifer 0.16 max. 104 cm,  
Hydraulikaggregat mit  
Hondamotor, ab MFK 02/26  
**Preis: Fr. 21'500.-**  
Telefon 079 351 59 30  
[www.wildtech-appenzell.ch](http://www.wildtech-appenzell.ch)

**Brühwiler** [www.bb-shop.ch](http://www.bb-shop.ch)  
**BB**  
**Balterswil**  
**Ihr Online-Shop für:**  
• Pfanner Forstbekleidung  
• Haix Forst-/Arbeitschuhe  
• Helly Hansen Bekleidung  
Telefon 071 973 80 40  
[info@bruehwiler.com](mailto:info@bruehwiler.com)

<b>Rückezangen</b>	<b>Forsttraktoren</b>
<i>Pinces forestières</i>	<i>Tracteurs forestiers</i>



## TBK Kombigreifer

**Holz-/Schalen-/Reisig-  
greifer in Einem, neu,**  
Jg. 2024, Fingergreifer mit  
Aufsteckzinken/-schalen  
in div. Grössen erhältlich  
**Preise: auf Anfrage** oder  
[www.wildtech-appenzell.ch/  
shop/greifer/kombigreifer](http://www.wildtech-appenzell.ch/shop/greifer/kombigreifer)  
Telefon 079 351 59 30



## Valtra T 190-4

Jg. 2005, 12500 Std., 210 PS,  
36/36 Powershuttle, Rüfa,  
K80 & Zugmaul, zus. 2 kpl.  
AS Räder hi. & Schneeket-  
ten; **Forstkran Granab 650:**  
RW 9.5 m, Funksteuerung,  
Holz- & Schalengreifer uvm.  
**Preis: Fr. 51'000.- (VHB)**  
Telefon 041 850 15 33  
[www.knuesel-sepp.ch](http://www.knuesel-sepp.ch)

[www.100landtechnik.ch](http://www.100landtechnik.ch)



**NEU**  
ab sofort  
bei uns  
erhältlich!

**SICHER.**  
**MIT POWER!**

**Fachberatung und Vorführung vor Ort**  
im BUL-Shop an der Sägetstrasse 101 in 4802 Strengelbach



- Leistung auf Benzin-Niveau
- Werkzeuge für jeden Einsatz – von der Privatanwendung bis zum Profieinsatz
- Branchenführende 56-Volt-Akkutechnologie: ein Akku für über 100 Werkzeuge
- Vibrationsarm, geräuscharm, wirtschaftlich und umweltfreundlich
- Bis zu 5 Jahre Garantie (je nach Anwendung)





**Effiziente Grabenfrästechnik für:  
Elektro-, Wasser-, PV-, Bewässerungsleitungen  
und vieles mehr.**

**078 244 55 55**

trenchfoxgmbh.com



**Seilwinden**  
*Treuilis*



**Fransgard V 6000 S**  
Jg. 2000, 485 kg, Bedienung mech., 65m Dyneema 12mm Seil, 3,6–6t Zugkraft, Bremsband/Kupplungsscheibe/Rollenkette neu, ab Service  
**Preis: Fr. 4'850.–**  
Telefon 033 748 87 00  
www.riebenag.ch

**Verschiedenes**  
*Divers*



**Lasco LASplit D1.47.19**  
Kegelspalter, neu, Jg. 2025, 90 kg, Kegel 19 cm mit Wechselspitze, 470 ccm Motor, Anschweissplatte  
**Preis: Fr. 2'450.–**  
Telefon 079 351 59 30  
www.wildtech-appenzell.ch

**Diverses**  
*Divers*

**Gelände- und Elektrofahrzeuge**  
*Véhicules électriques*



**Carello LDR Exklusiv**  
Elektro Lastendreirad mit Kippbrücke, Jg. 2024, 380 km, RW bis 60 km, Motor 3 kW, Akkuladzeit 6–8 Std., bis 45 km/h, Rüfa-Kamera, hydr. Scheibenbremsen vo. + hi.  
**Preis: Fr. 12'500.–**  
Kontakt: M. Baumann  
Telefon 052 631 19 66  
www.agrar-landtechnik.ch

**Verschiedenes**  
*Divers*

**Zu verkaufen:**



**Strautmann Ambion 290**, Tandemachse 500/50-17, Druckluftbremse, Knickdeichsel, Komfortbedienung, Heuaufbau geschlossen, MFK 40 km/h  
**Preis: Fr. 65'500.–** inkl. MwSt.



**Strautmann SEK 702**  
1-Achs Dreiseitenkipper, Vol. 8 m<sup>3</sup>, GG 7t, Bereifung 19.0/45-17, Aufsätze 2 x 500 mm, Auflaufbremse, Bordwandentlastungsfedern, Lagermaschine  
**Preis: Fr. 14'200.–** inkl. MwSt.



**Strautmann MS 901**  
4-Walzen-Streuwerk, Aufsätze, Tandemachse, DL-Bremse mit ALB, Weitwinkel-GW, ab MFK 40 km/h; div. Modelle an Lager  
**Preis: auf Anfrage**

Verlangen Sie die unverbindliche Dokumentation! Verkauf und Lieferung über den Fachhandel.

Agro-Technik Zulliger AG  
Bernstr. 13c, 6152 Hüsivil  
Telefon 062 531 15 60  
www.agrotechnikzulliger.ch



**Dachkännelbürsten – die saubere und preiswerte Lösung!**  
verhindert eine Verstopfung der Abläufe im Dachkännel  
Telefon 079 471 08 68  
www.mettlertools.ch



**Abrollplattform**  
4.5 x 2.5 m, Jg. 2022, Boden Stahlrippelblech 5/7 mm, Stirnwandhöhe 1.8 m, seitl. & hi. alle 50 cm 1 Lochblech zum Festzurren der Ladung, 6 x Binderinge/Seite  
**Preis: Fr. 6'400.–**  
Telefon 033 748 87 00  
www.riebenag.ch

**Mulcher und Fräsen**  
*Broyeurs et fraises*



**Femac Bagger-/Forstmulcher, neu**, Jg. 2025, für Baggeranbau, div. Grössen verfügbar mit div. Rotoren, für Gras und leichtes Gehölz bis hin zum Forstrotor  
**Preise: auf Anfrage** oder  
www.wildtech-appenzell.ch/shop/baggermulcher  
Telefon 079 351 59 30



www.felco.ch



www.martin-alther.ch



www.ems-grosswangen.ch



www.powersports.ch

**FLORA-X** *Effektive Hygiene für gesunde Euter*

Trotz guter Stallpflege **steigen Zellzahlen** oder **Euterprobleme** treten auf?

Da hilft **FLORA-X**, das **Hygienemittel zur Einstreu-Behandlung**.

**Zitzenhaut-freundlich**  
BUS-Eutertest (02/2019)

**Weitere Infos und Beratung:**  
Telefon 071 228 10 70, info@100landtechnik.ch



www.kebu-maschinen.ch

**Keller Landtechnik**



**Claas Elios 210**  
Demomod., 320 Std., 76 PS, FH, FZW, 3 DW, 40 km/h, 24x12 Twinshift, hydr. 1-+ 2-Leiter-Anhängerbremse  
**Preis: Fr. 66'500.–**



**Hürlimann H-358-4**  
Jg. 1989, 4010 Std., 60 PS, 2 DW, 3000 cm<sup>3</sup>, höhenverstellbares Zugmaul  
**Preis: Fr. 22'700.–**



**Ford 2910**  
Jg. 1988, 5950 Std., 41 PS, 3-Zylinder-Dieselmotor wassergek., 30 km/h, gepr. Fahrerschutzbügel  
**Preis: Fr. 5'800.–**



**Claas Axos 3.120**  
Advanced, Jg. 2025, 5 Std., 120 PS, 3 DW, FH, FZW, 2 LS-Stufen Twinshift, 40 km/h, Hydr.sys. OpenCenter 90 l/min  
**Preis: auf Anfrage**

Keller Landtechnik GmbH  
Neubrunnstrasse 10 • 9205 Waldkirch  
Telefon 071 385 12 64 • Fax 071 385 24 05  
www.kellerlandtechnik.ch • info@kellerlandtechnik.ch

# FJDynamics

Premium GPS RTK Systeme  
 Starke Entlastung / Einfache Bedienung  
 Nachrüstung zum fairen Preis  
 Mit Eintragung im Fahrzeugausweis



Einbau und Support durch unsere Spezialisten  
 Dein zuverlässiger Schweizer Partner  
 Persönliche Fahrerschulung vor Ort  
[www.matcom.ch](http://www.matcom.ch) Tel. 032 351 50 30

## ZU VERKAUFEN

### Ausstellung permanent offen

John Deere 332M Selbstfahrerspritze MY25

John Deere 6R185 Ultimate Edition MY24 G5

John Deere 6R185 Ultimate Edition MY22 G4

John Deere 6195R Command Pro

John Deere 6R150 MY25 G5, Demo

John Deere 6R150 MY22 G4, 2000 Std.

John Deere 6140M MY24

John Deere 6120M MY24, neu

Dieci Teleskoplader Mini Agri 26.6

Dieci Teleskoplader Mini Agri 20.4 Smart

Norcar Hoflader 7750 Teleskop

Norcar Hoflader 7045 Teleskop

Norcar Hoflader 755XC

Striegel Hoflader 505 YA

Farmtech Tandendreiseitenkipper TDK 1800

Farmtech 2-Achsdreiseitenkipper ZDK 1600

Farmtech Vakuumfass Supercis 800 mit 9m Schleppschuh

Farmtech Pumpfass Polycis 1100T, 12m Schleppschuh

Farmtech Miststreuer Ultrafex 1200, Bj. 2024

Farmtech Miststreuer Superfex 1200

Farmtech Miststreuer Superfex 800

Farmtech Miststreuer Superfex 700

Farmtech Miststreuer Minifex 550

Krone Frontmäherwerk F320

Krone Frontmäherwerk F320M

Krone Heckmäherwerk R320

Krone Mittelschwader TC 640

Krone Kreiselheuer Vendro 620

Krone Kreiselheuer Vendro 820 Highland

Krone Comprima CF 155XC, Bj. 2014

Krone Comprima V 150XC, Bj. 2018

Pöttinger Seitenschwader Eurotop 801 A, Bj. 2009

New Holland Rundballenpresse BR7060, Bj. 2010

Lemken Säkombination Zirkon 12 + Saphir 9 MY25

Lemken Kreiselegge Zirkon 8, Lagermaschine

Lemken EurOpal, 3 Schar Pflug, Demo

Lemken Rubin 10 MR, Scheibenege, neu

Lemken Karat 10/300, Grubber, neu

Müthing Mulcher Vario Shark 280

Teagle Sichelmulcher Topper, div. Grössen

Teagle Strohmühle Tomahawk



Schär Landtechnik AG  
 3368 Bleienbach, 062 922 35 65  
[www.schaer-landtechnik.ch](http://www.schaer-landtechnik.ch)

# WIR SAUGEN IHREN DRECK WEG.



## IM EINSATZ FÜR DIE LANDWIRTSCHAFT.

Unsere Dienstleistungen umfassen die Leerung und Reinigung von Güllegruben/-silos, Kanälen in Tierställen sowie Absaugen von Getreidesilos und Futtermist.

Mehr Infos unter [www.sboag.ch](http://www.sboag.ch)



## PRINT- UND ONLINEANZEIGEN

100% Verkaufschancen, dank Kombination



Zeitung und 100% LT-App



## Impressum

**Herausgeber / Éditeur:**  
 100 Prozent LANDTECHNIK GmbH  
 Signalstrasse 15, 9400 Rorschach  
[www.100landtechnik.ch](http://www.100landtechnik.ch)

**Auflage / Tirage:** 42'000 Expl.

**Erscheint:** Monatlich (11 x pro Jahr)  
 Landwirtschaftszyklus

**Parution:** Mensuelle, en phase avec les cycles de l'agriculture (11 x par an)

**Anzeigenverkauf Deutschschweiz:**  
 Elias Egli & Daniel Frey, 071 228 10 70  
[info@100landtechnik.ch](mailto:info@100landtechnik.ch)

**Vente d'annonces Suisse romande:**  
 Daniel Schwaar, 079 631 49 80  
 mar-jeu 9h00-16h00  
[dschwaar@100landtechnik.ch](mailto:dschwaar@100landtechnik.ch)

**Verteilung:** Die Schweizerische Post AG  
**Distribution:** La Poste Suisse SA

Alle Angaben ohne Gewähr. Irrtümer, Satz- und Druckfehler vorbehalten.

Toutes les données sans garantie. Sous réserve d'erreurs typographiques et d'impression.

[www.100landtechnik.ch](http://www.100landtechnik.ch)



Meier Maschinen  
Serco Retail AG  
Ruedelfingerstrass 11  
8460 Marthalen



**Claas Corto 3100 FC**  
Front-Trommelmäherwerk,  
Jg. 2014, 990 kg, mit integrier-  
tem Zinkenaufbereiter,  
Arb.br. 3 m, 4 Mähtrummeln  
Preis: Fr. 6'500.–



**Laubgebläse für**  
Heckanbau, 2-Gang-Ge-  
triebe, 3 Rangierrollen, GW  
Preis: Fr. 2'500.–



**Claas Disco 3150 F**  
Front-Scheibenmäherwerk,  
neu, Jg. 2024, 685 kg,  
Arb.br. 3 m, Claas MaxCut-  
Mähbalken, Niedrigdreh-  
zahlkonzept (850 U/min),  
Federentlastung  
Preis: Fr. 15'500.–



**Kuhn FC 302 G**  
Scheibenmäherwerk gezogen,  
Jg. 2001, Arb.br. 3 m, 6 Mäh-  
scheiben, Schwadbreite  
0.8m–2.2m, 1 DW/EW nötig  
Preis: Fr. 4'990.–



**Carré Sarclerse 9 m**  
Unkrautstriegel, 180 Dop-  
pelzinken (Ø 7 mm dick/  
530 mm lang), hydr. Verstell-  
lung Zinkenaggressivität,  
4 Stützräder vo. spindel-  
verstellbar, Beleuchtungs-  
und Signalisationskit  
Preis: Fr. 21'900.–



**Lemken Rubin 10MR/**  
300, Ausstellmod., Jg. 2025,  
Arb.br. 3 m, 24 gezackte  
Hohlscheiben (2 Reihen),  
Scheiben-Ø 645 x 6 mm,  
Leistungsbedarf ab 130 PS  
Preis: Fr. 23'900.–



**Claas Corto 270**  
Heck-Trommelmäherwerk,  
Jg. 1998, mit Zinkenaufbe-  
reiter, Arb.br. 2.7 m, 4 Mäh-  
trummeln, Federentlastung,  
1 EW Steuergerät nötig  
Preis: Fr. 4'250.–



**JF-Stoll R 1405 SB**  
Doppelseitenschwader,  
1- oder 2-Schwadablage,  
Arb.br. 3.4–6.2m, Schwad-  
tuch hydr., Bogenlenkung,  
Zinkenarme abnehmbar  
Preis: Fr. 8'400.– ab Platz



**Claas Arion 460**  
Jg. 2020, 3460 Std., 135 PS,  
FH, FZW, lastschaltbare  
Wendeschaltung Revers-  
shift, 40 km/h, EHR, hydr.  
Anhängerbremse; **Front-  
lader Claas FL 120**, Schnell-  
kuppler + 3. Funktion  
Preis: Fr. 97'000.–



**Claas Disco 320 C**  
Heck-Scheibenmäher,  
neu, 1160 kg, Zinkenaufbe-  
reiter, MaxCut-Mähbalken,  
Arb.br. 3 m, Messerschnell-  
wechsel, Vorgewende-  
anschlag, Messerbox  
Preis: Fr. 19'900.–



**Carré Rotanet**  
Rollhacke, Jg. 2023,  
Arb.br. 6.1 m, 1620 kg,  
mit 68 Hacken, Leistungs-  
bedarf 90 PS, 2 Tasträder,  
Beleuchtung  
Preis: Fr. 18'800.–



**Fliegl ADS 120**  
Demo-Abschiebung-  
streuer 14 m<sup>3</sup>, Jg. 2022,  
10 Std., hydr. Deichselfede-  
rung + Stauschieber, hydr.  
Bremsanlage, 40 km/h, Un-  
tenanhangung m. Kugel K80  
Preis: Fr. 52'300.–



**Claas Axos 240**  
Advanced, Demomodell,  
Jg. 2023, 10 Std., 103 PS,  
FH, FZW, Reversshift +  
Superkriechgang, 3 DW  
Preis: Fr. 76'000.–

# LERCH

Dulliken  
GmbH

Land • Forst • Kommunal • Gartenmaschinen  
4657 Dulliken Tel. 062 295 10 09 lerch-dulliken.ch

## Toyo

DER HOFLADER  
für die Schweiz



powered by

Kubota

ab sofort 0% Finanzierung  
bis 31.03.2026



LOVOL

AGRICULTURE





Mollis 055 622 22 88  
Direktwahl 079 300 43 02

Führende Landtechnik mit Mehrwert:

www.schneider-landtechnik.ch



**AEBI TP410 Demo 57h**  
Jg. 23, Doppelräder V + H  
Radstand lang 3.15m  
Preis: Auf Anfrage



**AEBI TT80 7820h, ab MFK**  
Preis: Fr. 21500.00



**Norcar 755, Demo**  
mit Krokozange  
Preis: Fr. 26500.00



**AEBI TP98 5195h, 40km/h**  
Guter Zustand, Türen, Heizung  
Preis: Fr. 49000.00



**AEBI LD42LX**  
Ab Service, neue Pick-up  
9 Messer  
Preis: Fr. 25000.00



**Lüond Swiss Profi**  
22 m<sup>3</sup>, ab Revision,  
sehr guter Zustand  
Preis: Auf Anfrage



**AEBI TP420 Demo, 7h**  
Allradlenkung, Doppelräder V+H,  
verschleisslose Bremse  
Preis: Auf Anfrage



**AEBI LD31L**  
Alle ab Service und Revision  
Sehr guter Zustand  
Preis: ab Fr. 10000.00



**div AEBI Motormäher**  
CC66, 18PS, Balken 2.20 m  
CC56, 14PS, Balken 2.20 m  
CC36, 10PS, Balken 1.90 m  
div. Mähbalken und Bereifungen  
Preis: Auf Anfrage



**Reform Muli30**  
Hinterachse revidiert, ab Service  
und MFK 3450h, inkl. Ladegerät  
Reform  
Preis: Fr. 15000.00



**John Deere C441R**  
Kombipresse, Folienbindung  
Preis: sehr interessant



**Drehkolbenpumpe**  
Vogelsang Betriebsbereit, auf  
Transportrahmen, Gelenkwelle  
Preis: Fr. 4000.00



**AEBI TT211+ Demo**  
Doppelräder V+H  
LED-Paket, 1DW+1DWS Vorne  
Preis: Auf Anfrage



**Schneefräse Zaugg**  
SF65E, passend AEBI TT70-240  
Jg. 24, neu  
Preis 200 cm: Fr. 20000.00  
Preis 220 cm: Fr. 20500.00



**Schneepflug Zaugg**  
G10-220  
Breite 220 cm, VSM Anbauplatte  
Preis: Fr. 4200.00



**Dieci Agri Farmer 26.6**  
Klima, Gabel und Schaufel  
Preis: Auf Anfrage



**John Deere 5100R**  
Ab Service, Klima, Command8  
Getriebe mit Kriechgang inkl.  
Frontlader 1100h  
Preis: auf Anfrage



**Gafner 3.1 Vario**  
Mistzetter gezogene Ausführung  
Ab Revision und Service  
guter Zustand  
Preis: Auf Anfrage



**Pöttinger Mergento**  
Demo 2024, 5 Kufen  
Preis: Fr. 20000.00  
Mit Hydr. Aggregat Fr. 22500.00



**John Deere 6M150**  
Stufenlos, viel Zubehör  
Preis: Auf Anfrage



**John Deere 6120M**  
Demo, Stufenlos, viel Zubehör  
Preis: Auf Anfrage

## KEBU-BAUMASCHINEN



**KB560GX-HS**  
Benzin-Raupendumper  
200 cm<sup>3</sup> Hubraum, 4.3 kW,  
380 kg, hydr. Antrieb,  
Kippbehälter (LxBxH)  
900 x 690 x 600 mm,  
Zuladung max. 600 kg  
CHF 4980.-



**Gamul-D5H**  
Benzin-Raupendumper  
Motorleistung max. 6 kW  
bei 3000 1/min, Zahnrad-  
getriebe, Zuladung max.  
500 kg, Kippeinrichtung  
hydr. nach vorne kippbar  
CHF 2850.-



**Lumag MD500E-PRO**  
Elektro-Mini-Dumper  
Motorleistung 750 W,  
Kippbehälter (LxBxH)  
1135 x 820 x 380 mm, Mulde  
Fassungsvermögen 350 l,  
Zugkraft max. 500 kg  
CHF 2750.-



**Lumag Rambo-HC15PRO**  
Benzin-Trommelhäcksler  
420 cm<sup>3</sup> Hubraum,  
Motorleistung max. 9 kW,  
Tankvolumen 6.5 l, Hand-  
und E-Start, Aststärke  
max. 150 mm, Drehzahl  
der Messer 2000 U/min  
CHF 2520.-



**Lumag MT250**  
Multitruck inkl.  
Ladeschaufel  
Optional: Greifzange,  
Seitenkippschaufel,  
Anhängerkupplung,  
Palettengabel, Erdbohrer  
und Schneeschild  
CHF 5890.-



**Lumag HEZ30**  
Profi-Holzspalter, Elektro-  
motor 5.5 kW, Spaltkraft max.  
30 t ± 10%, Spalthub 94.8 cm,  
-länge 56-110 cm, Spalt-  
gut-Ø 8-40 cm, 3-Pkt-Auf-  
hängung Kat. I+II, optional:  
hydr. Seilwinde CHF 800.-  
CHF 3300.-

Lieferung möglich | Tel. 061 556 18 68 | kebu-maschinen.ch



Ihr Ansprechpartner für ADR Achsen  
und Zubehör für Fachhändler

Caron Fahrzeugtechnik AG · Eichenstrasse 15 · 9450 Allstatten · +41 71 763 63 40 · info@caron-fahrzeugtechnik.ch



Reiner Algenkalk für lebendige Böden

Seit 1969 sind wir im Bereich der natürlichen Bodenverbesserer  
/ Hofdüngeraufbereitung tätig. Testen Sie uns!

Wytor AG  
Diezikonerstrasse 10  
8637 Laupen ZH  
Tel. +41 (0)55 266 19 11  
www.wytor.ch  
info@wytor.ch



**Zu verkaufen**

- Occasion Traktor Steyr 8065, Jg. 1989, mit DR hinten
- Occasion Traktor Steyr M9094, Jg. 2002, FH/FZ, DR hinten
- Occasion Traktor Steyr MT9095, Jg. 2011, DR hinten
- Occasion Traktor MF 135
- Occasion Aebi Terratrak TT211, Jg. 2015
- Occasion Motormäher Rapid Swiss, Jg. 2007, 14 PS, Messerbalken
- Occ. Motormäher Rapid Euro 3, Compact Eingrasung
- Demo Schleppschauch Kohli 7m, Jg. 2021 Verschlauchung
- Occasion Ladewagen Pöttinger Boss LT, Jg. 1999
- Demo Bandschwader Pöttinger Mergento F4010 Alpin
- Demo Bandschwader Mettler
- Occasion Kreiselheuer Pöttinger HIT 69
- Occasion Kreiselheuer Pöttinger HIT 610
- Div. Occasion Bandheuer mit und ohne Kombiheuer, wie z.B. Molon 230/4 mit Kombiheuer, passend zu Aebi
- Occasion Heukran Bächtold BA 6, Jg. 2005
- Case Raupenbagger CX17C, Mietbagger 160 Std.
- Case Raupenbagger CX60C, Mietbagger 760 Std.
- Occ. Raupenbagger JCB 8040, 4t Bagger, ca. 2400 Std.



**Kuriger Landmaschinen AG**

Landmaschinen- und Traktorenwerkstatt

8847 Egg · Tel. 055 412 22 44  
info@kuriger-landmaschinen.ch

**M. Knöpfli AG**

- ❖ Achsen und Getriebe
  - ❖ Ersatzteile und Reparaturen
  - ❖ Zuverlässig und schnell
- Wir sind für Sie da!**



Telefon: 044 840 62 13

E-mail: info@m-knoepfli.com

Wiesackerstrasse 128,  
8105 Regensdorf

**manser24.ch**  
HANDWERKER-SHOP

**Kaltwasser-Hochdruckreiniger PW-C55 DP/2021P T**

- Art.-Nr. PW-C55DP/2021PT
- ▶ Pumpe: IPC Plunger Brass Keramik
- ▶ Max. Einlasswassertemperatur: 50° C
- ▶ Spannung: 400 V
- ▶ Druck: 30-200 bar
- ▶ Durchflussrate: 400-1300 l/h
- ▶ Absorption: 8,4 kW
- ▶ Grösse (LxBxH): 84x48x82 cm
- ▶ Gewicht: 69 kg



**CHF 1999.-**  
statt 3390.-

**Heisswasser Hochdruckreiniger FH 918 DMP**

- Art.-Nr. 4091800010
- ▶ Druck max.: 180 bar
- ▶ Fördermenge: 870 l/h
- ▶ Betriebstemperatur: 140° C
- ▶ Spannung: 400 V
- ▶ Anschlussleistung: 5,3 kW
- ▶ Masse (LxBxH): 124,5x59x84,5 cm
- ▶ Gewicht: 170 kg



**CHF 4900.-**  
statt 6450.-

**Verlangen Sie ein Angebot oder besuchen Sie unseren Verkaufsladen.**

Pündtstrasse 1 | 9320 Arbon  
Tel. 071 440 40 40 | Fax 071 440 40 25  
shop@manser24.ch | www.manser24.ch

Anonym,  
unabhängig,  
unkommerziell

**Sie wollen Ihren Hof weitergeben?**

Bei uns finden Sie 250 qualifizierte Hofsuchende

Anlaufstelle für ausserfamiliäre Hofübergabe  
031 533 47 77 | www.hofuebergabe.ch

**Alphatec AG**  
www.alphatec-ag.ch



Master, Mega Navigator, Aeon  
Zukunftsorientiert!

**bagballe**

Das optimale Streusystem!  
Einfache Einstellung



**MASCAR**

6-8-12 Reihen  
50-75-80cm  
MULTIFLEX  
SMART-DRIVE

Method 024 442 85 40  
Mobile Werkstatt 079 910 76 00  
Köniz 079 415 53 86  
alphatec@alphatec-ag.ch

**ZAPFWELLEN-GENERATOR**



TG30/15

Andere Modelle auf Anfrage

BENZIN- UND DIESELGENERATOREN

...machts möglich!

079 630 08 28  
www.tkctec.ch



**buchmann**  
Landmaschinen & Motorgeräte  
6017 Ruswil Tel. 041 495 11 08

## Neu- & Occasions-Maschinen ab Lager sofort verfügbar, solange Vorrat

 <p>Trommelmäherwerk Kuhn PZ300FP</p> <p><b>Preis: Fr. 7'800.00</b></p>	 <p>Transporter Viatrac AEBI VT 450 Vario</p> <p><b>Preis: Fr. 107'000.00</b></p>	 <p>Traktor New Holland TN 95D A 4WD PS 24/12 AC</p> <p><b>Preis: Fr. 30'900.00</b></p>
 <p>Traktor FIAT L 95</p> <p><b>Preis: Fr. 29'000.00</b></p>	 <p>Traktor DEUTZ AGROPLUS 70, Occasion</p> <p><b>Preis: Fr. 28'500.00</b></p>	 <p>Terratrak Aebi TT211 + ; StufeV ; 53kW (72PS)</p> <p><b>Preis: Fr. 111'000.00</b></p>
 <p>Terratrak AEBI TT 280, Occasion</p> <p><b>Preis: Fr. 83'000.00</b></p>	 <p>Terratrak AEBI TT 270, Occasion</p> <p><b>Preis: Fr. 65'000.00</b></p>	 <p>Sichelmäherwerk Rapid 1.05m, Occasion</p> <p><b>Preis: Fr. 640.00</b></p>
 <p>Scheibenmäherwerk WELGER SM 190, Occasion</p> <p><b>Preis: Fr. 2'500.00</b></p>	 <p>Scheibenmäherwerk FELLA RAMOS 3160 FP</p> <p><b>Preis: Fr. 14'800.00</b></p>	 <p>Raupentransporter GKZ GK500H mit Brücke, Occasion</p> <p><b>Preis: Fr. 2'280.00</b></p>
 <p>Pumpfass Aufbau SCHALLBERGER Typ 4000</p> <p><b>Preis: Fr. 30'500.00</b></p>	 <p>Pumpfass Aufbau SCHALLBERGER Typ 3500, mit SP</p> <p><b>Preis: Fr. 55'400.00</b></p>	 <p>Pumpfass Aufbau SCHALLBERGER Typ 3000</p> <p><b>Preis: Fr. 30'300.00</b></p>
 <p>Motormäher Rapid SWISS, Occasion</p> <p><b>Preis: Fr. 12'200.00</b></p>	 <p>Motormäher Aebi CC 56 13 PS, Occasion</p> <p><b>Preis: Fr. 13'700.00</b></p>	 <p>Motormäher AEBI CC 36 10 PS</p> <p><b>Preis: Fr. 11'850.00</b></p>
 <p>Motormäher AEBI CC 110, Occasion</p> <p><b>Preis: Fr. 10'600.00</b></p>	 <p>Motormäher AEBI AM 41, Occasion</p> <p><b>Preis: Fr. 4'500.00</b></p>	 <p>Ladegerät LÜÖND Swiss-Profi 18m3, Occasion</p> <p><b>Preis: Fr. 33'400.00</b></p>
 <p>Ladegerät Aebi Ld 31 K</p> <p><b>Preis: Fr. 18'600.00</b></p>	 <p>Kreiselheuer FELLA SANOS 601 DN- Hydro</p> <p><b>Preis: Fr. 9'800.00</b></p>	 <p>Hoflader AVANT 630</p> <p><b>Preis: Fr. 38'900.00</b></p>
 <p>Bandschwader MountainMax 2,5m</p> <p><b>Preis: Fr. 27'900.00</b></p>	 <p>Bandheuer MOLON Super 230</p> <p><b>Preis: Fr. 5'600.00</b></p>	 <p>Bandheuer Knüsel 210 L, Occasion</p> <p><b>Preis: Fr. 1'550.00</b></p>



**Leo Schallberger**  
079 341 64 68



**Toni Arnold**  
079 289 67 67



**Reto Bürgi**  
079 583 52 74



**Oberdorf NW**  
041 618 83 83

**Sarnen OW**  
041 660 90 01

**Schattdorf UR**  
041 874 30 00

**Maschinencenter Rebstein AG**  
 Industriestrasse 14, 9445 Rebstein  
 Mobile 079 540 55 91, www.mcreb.ch



**Krone EasyCut 320 CV-Q**, Jg. 2011, Mähwerk mit Stahlzinkenaufbereiter, Arb.br. 3.2 m, 7 Scheiben, Beleuchtung, ab Service  
**Preis: Fr. 8'800.-**



**Zaugg G3-160-2 Schneeflug zu Kommunaltraktor**, Jg. 2002, 120 kg, Aufnahme Bucher Kommunal, hydr. schwenken  
**Preis: Fr. 1'650.-**



**Agrar DF 8000 RK Demomod.**, Jg. 2024, 8000 l, mit Radkasten, Flanschzugöse K80, DL-Anlage m. ALB, WW-GW, Saugschlauch + Saugrohr; **Schleppschuh**, Arb.br. 9 m, 36 Abgänge  
**Preis: auf Anfrage**



**Müthing MU-H 200 Mulcher**, Jg. 2025, 560 kg, Stützwalze, verstellbare Vario Schneidschiene, hydr. Seitenschub  
**Preis: auf Anfrage**



**Agria 2400 L 2-Rad-Einachs-Schlepper**, Jg. 1985, 4-Takt-Motor, 3-Gang-Getriebe 1.5/2.6/7 km/h, 45 + 70 cm Fräswerk  
**Preis: Fr. 1'950.-**



**Bressel+Lade A 241 Silageschneidezange**, Jg. 2016, Breite 2.4 m, 1640 l, Anbau an Kramer Teleskoplader, Blockmass 241 x 80 x 80 cm, 3 Hydraulikzylinder  
**Preis: Fr. 8'200.-**



**Krone EasyCut B870 Heckmähwerk**, Jg. 2024, 2 Mähwerke à 3165 mm, Arb.br. 8.3 m oder 8.6 m, hydr. Mähholmentlastung, a. W. mit Frontmähwerk  
**Preis: auf Anfrage**



**Krone Comprima F 125 XC, Rundballenpresse**, Jg. 2022, 2700 Ballen, Festkammerpresse, 17 Messer, Netzbindung, Kugelkopf-anhängung unten, 40 km/h  
**Preis: auf Anfrage**



**Deutz-Fahr KH 2.44 Kreiselheuer**, WW-GW, 4 Kreisel mit 6 Zinkenarme, Grenzstreueinrichtung  
**Preis: Fr. 1'850.-**



**Battioni Pagani Elba 3500 Zentrifugal-Wasserpumpe**, 59 kg, 3500 l/min, 4 bar  
**Preis: Fr. 2'500.-**



**Fliegl ASW 268 Abschiebewagen**, Tandemachse 18t, Obenanhangung, hydr. Stützfuss  
**Preis: Fr. 28'500.-**



**Aebi TT33**, Jg. 1989, 5320 Std., 950 kg, Kubota-Motor, FH mit Federentlastung, Front-GW, Heckhubwerk  
**Preis: Fr. 8'800.-**



**Hydromann 200K Kasten-Salzstreuer**, mit Radantrieb, 125 kg, Arb.br. 1 m, Antrieb über Hinterrad von Traktor  
**Preis: Fr. 1'050.-**



**Bressel+Lade Typ AS Silagebeissschaufel**, Breite 2.3 m, Schaufelhöhe 650 mm/-tiefe 850 mm, 1320 l, Öffnungsweite 1.2 m, 10 Zinken-Rahmen  
**Preis: Fr. 4'300.-**



**Aebi TP50**, Jg. 1976, 9000 Std., 40 PS, Doppelrad hi., Ladebrücke mit Gatter vo. + hi., Arbeits-hydraulik mit Steuerventil  
**Preis: Fr. 8'000.-**



**technica-heukran.ch**



TAUCHMOTORRÜHRWERK

**AT-MIX 15 KW**

Rührt, mischt und mixt.



**hadorn**

Mehr als Lösungen.

Hadorn Hofdünger-Technik AG  
 Tel. 062 957 90 40 | www.hadorns.ch



... seit über 40 Jahren Ihr Spezialist für Benzin- und Dieselmotoren

[www.bjehle-ag.ch](http://www.bjehle-ag.ch)



**Bernhard Jehle AG**  
 Maschinen und Zylinderschleifwerk  
 Spez. Werkstätte für Benzin- und Dieselmotoren  
 Forst- und Kommunaltechnik  
 STIHL Motorsägen und -geräte  
[www.bjehle-ag.ch](http://www.bjehle-ag.ch)  
 5070 Frick Tel. 062 871 45 45

- ✓ Totalrevisionen von MAG- und Kubota-Motoren
- ✓ Teilmotoren von MAG- und Kubota-Motoren
- ✓ Reparaturen von Motoren und Zündungen (Scintilla, Bosch usw.)
- ✓ Ersatzteile neu und Occasion für MAG- und Kubota Motoren
- ✓ Beratung/Support bei Ihren Reparatur- und Revisionsarbeiten



Ihr Partner für **Hochdruckschlauch**  
 Hohe Abrieb- und Zugfestigkeit / Weniger Torsion

**Hochdorfer**  
 Technik AG



*Jetzt zuschlagen!*

**Spezialist für Gülletechnik**

**Hochdorfer Technik AG**  
 6403 Küssnacht am Rigi  
 Telefon 041 914 00 30  
[info@hochdorfer.ch](mailto:info@hochdorfer.ch)



**STÄHLI ZIMLISBERG**  
 079 643 96 70 [www.staehli.be](http://www.staehli.be)



Professionelle Reinigung für Ihre Photovoltaikanlage

**Wasseradern / Erdstrahlen**

Entstrahle Mehrfamilienhäuser, Wohnungen, Häuser und Ställe. Feuchte Mauern, Schimmel und der Gleichen sowie nasse Keller, werden innert kurzer Zeit trocken.

**Strahlenfrei gesund wohnen!**

Strahlenbedingte gesundheitliche Leiden können verschwinden wie z.B. Kopf- oder Rücken-Schmerzen, Rheuma, Bein- und Gelenkleiden, Schlafstörungen, etc.

**Für Tiere:** Verschiedene Anliegen wie z.B. schlechte Milch, Kolik, Geburt- oder Hufprobleme, unruhiges Verhalten und aufgelaufene Beine, können in Kürze verschwinden.

Nach Abklärungen vor Ort wird jeder Auftrag **mit Garantie** ausgeführt.  
 Odo Diels

**DIELS**  
 ENTSTRAHLUNGSSPEZIALIST 079 436 21 83 [www.entstrahlen.ch](http://www.entstrahlen.ch)

**PHOTOVOLTAIKREINIGUNG MIT ROBOTER**

Photovoltaikanlagen verschmutzen oft stark und verlieren so an Leistung. Eine Reinigung alle 2 bis 3 Jahre macht betriebswirtschaftlich Sinn.

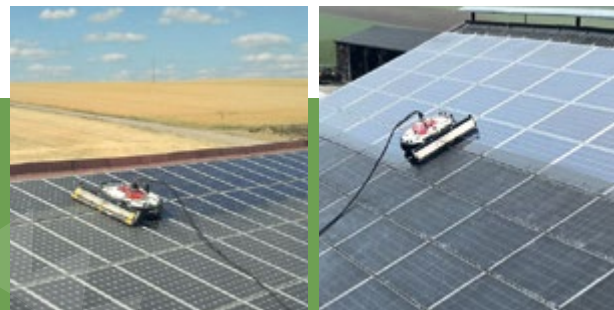

**HABEN SIE FRAGEN?**

Nehmen Sie Kontakt mit uns auf

☎ 079 643 96 70  
 ✉ [markus@staehli.be](mailto:markus@staehli.be)

MARKUS STÄHLI | Zimlisberg 431 | 3255 Rapperswil

**Wir haben den Antrieb für Sie**  
 direkt oder untersetzt

Robust und Zuverlässig  
 Läuft, Läuft und Läuft

Wir sind seit 1963 für Sie da!

**M. Knöpfli AG**  
 Achsen & Getriebe Regensdorf

044 840 62 13 [info@m-knoepfli.com](mailto:info@m-knoepfli.com)  
 Unsere Homepage: [www.m-knoepfli.com](http://www.m-knoepfli.com)





# KNISTERT ES BALD WIEDER IM STROH?

Die Bauern und Bäuerinnen der  
nächsten Staffel sind online!



Bewirb dich jetzt auf [bauerledigsucht.ch](http://bauerledigsucht.ch)



Bei Bauer Wilfred läuft es nicht rund...



Im Steuerungskasten herrscht Chaos,...

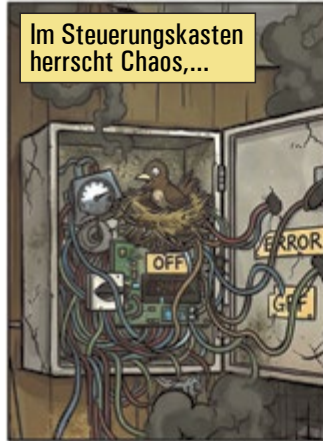

der Heulüfter Motor überhitzt,...



im Rohrbogen sind Risse und überall staubt es.



Im Onlineshop von WILD Farmtechnik kann Wilfred alle Ersatzteile bequem von zuhause aus bestellen.



Er kauft sich einen Belüftungsvollautomaten mit Hygrometer...



und montiert den neuen Elektromotor, der kompatibel mit allen Heulüftern ist.

Doch dann kommt ihm die geniale Idee!



Im Onlineshop fand er auch einen passenden Rohrbogen.



Bei Wilfred läuft nun alles wieder einwandfrei und er ist bereit für die kommende Heusaison.



# WILD

Entdecke auch du unser umfassendes Angebot an Rohren, Steuerungen und Elektromotoren für diverse Geräte aller Marken.

Bestelle direkt online, via Email oder per Telefon.

[shop.wild-farmtechnik.ch](http://shop.wild-farmtechnik.ch)

WILD Farmtechnik GmbH | Hauptwil  
071 367 16 10 | [info@wild-farmtechnik.ch](mailto:info@wild-farmtechnik.ch)



Verschiedenes

Divers



www.agrisano.ch

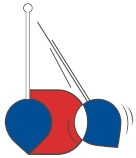

DIELS  
ENTSTRAHLUNGSSPEZIALIST  
www.ododiels.ch



**TOBDRY**

**SCHUH-  
TROCKNER**

Effizient und schonend trocknet der TOBDRY-Schuhrockner Ihre Schuhe. Er kann an Ihre bestehende Zentralheizung angeschlossen werden, rein elektrisch, oder kombiniert betrieben werden. Ihr individueller Wunsch legt die Grösse und die Farbe fest. Für genauere Angaben, eine Beratung oder eine Preisangabe sind wir gerne für Sie da.

**toblerhaustechnik.ch**  
TOBLER Haustechnik + Metallbau AG

**BALLEN AUFLÖSEN  
UND VERTEILEN**

Wir leben Landwirtschaft!  
**AT AGRAR-TECHNIK**



einfach zuverlässig



079 692 00 89  
056 624 90 10  
agrar-technik.ch

**HUSTLER**

**IHR ALLESKÖNNER  
IM STALL**

Wir leben Landwirtschaft!  
**AT AGRAR-TECHNIK**



wendig +  
sackstark!



079 692 00 89  
056 624 90 10  
agrar-technik.ch

**BOBMAN**

**AKTUELLE TOP-ANGEBOTE**



**VDMJ STABLE  
BOY'S MITBAND+  
BESCHLEUNIGER**

Jg. 2024, Abmessung Ballen 1.2x0.9 m/ca. 1.25 m lang, 525 kg, Aufnahme Euro 8, erforderliche Ölmenge 30 l  
Preis: auf Anfrage



**VDMJ WSB140Z  
EINSTREUGERÄT FÜR  
KLEINE LADER, NEU**

hydr. Ladeklappe, erford. 2 DW ab 35 l Öl + 1 Elektroanschluss, Aufnahme Euro 8  
Preis: auf Anfrage



**CELIKEL BRASSUS  
HORIZONTALMISCHER  
STATIONÄR, Jg. 2025,**

4 m³ o. andere, 2 Schnecken m. Messern bestückt, Elektromotor 22 kW m. Frequenzumformer, Bordhydraulik  
Preis: auf Anfrage



**HOCHKIPP-  
MISTSCHAUFEL  
FÜR IHREN LADER**

Jg. 2025, Aufnahme Euro 8, 2 DW erforderlich, 513 kg, Vol. 58 m³, 7 Zinken  
Preis: auf Anfrage



**DODA AFI 27  
GÜLLEN-/ZENTRIFUGAL-  
PUMPE, auf 3-Punktbock**

montiert, 800-3000 l/min, 160 m³/h, 12.5-14.5 bar, 80-150 PS, Ansaug Kaiser 150  
Preis: auf Anfrage

Wir leben Landwirtschaft!  
**AT AGRAR-TECHNIK**

**AT AGRAR-TECHNIK AG**  
079 692 00 89 • 056 624 90 10

Silostrasse 15 • 5606 Dintikon  
info@agrar-technik.ch • www.agrar-technik.ch

**HSR**  
HEUTROCKNUNG SR

Foin parfait | Séchage flexible | Qualité garantie  
Perfektes Heu | Flexible Trocknung | Garantierte Qualität

Planification | Conseils | Vente | Service  
Planung | Beratung | Verkauf | Service

**HÄNNI**  
AGROCENTRE

2518 NOOS 032 545 52 64  
WWW.HAENNI-AGROCENTRE.CH



**Storti Pitbull MT 120**  
 Elektrofahrkopf, Horizontalmischwagen 12m<sup>3</sup>, neu, 2 liegende Schnecken, bestens geeignet für Siloballen + Misch. auf Heubasis, Austragsschieber m. Band li. + re., elektr. Ventilbetätigung, Wiegecomputer, Planetengetriebe  
**Preis: auf Anfrage**  
 Nathan Losenegger  
 Telefon 079 697 79 72  
 www.odermatt-lm.ch



**Storti Pointer 160**  
 Demo-Selbstfahrer, Jg. 2022, 50 Std., für Milchvieh- + Mastbetrieb, mech. Mischwagen-Antrieb (kein Hydr.aggreat das Leist. verliert), Mischgenauigkeit, extrem starke Mischleist. (3-Schnecken-Mischsyst.), horiz. Mischschnecken (Messer-Gegenschneide-Prinzip), Strassenzulassung 25km/h, 10mm INOX Boden, Fräse/Fräsarml INOX  
**Preis: Fr. 178'000.-**  
 Nathan Losenegger  
 Telefon 079 697 79 72  
 www.odermatt-lm.ch



www.motorex.com

www.100landtechnik.ch

Weideeinrichtungen

Équipements de pâturage



Stellplätze auf dem Bauernhof

Landcamp.ch



Zaunteam

Rammservice – für eine sichere und wirtschaftliche Zaunlösung.

Jetzt GRATIS-Beratung vereinbaren.

Gratis-Tel. 0800 84 86 88

**ROVAGRO**  
 Ihr Partner seit 1985

**SHELTERALL**  
 RICHEL TECHNOLOGY

ÜBER 5'000 ERSTELLTE SHELTERALL IN DER SCHWEIZ !

1/4

Für Bestellungen bis zu 31 März 2026

GESCHENKT !

**SUPER PROMO**



Kostenvoranschlag  
 Gratis und unverbindlich  
 062 756 41 33

Alles Überdacht ohne alles auszugeben !

6246 Altshofen (LU) - 062 756 41 33



**ONLINE SHOP**  
 WWW.ROVAGRO.CH

Ihr Spezialist für Saatgut

Spitzenqualität

Fachberatung

Lieferservice

**OHS**

Otto Hauenstein Samen

044 879 17 18 / www.hauenstein.ch  
 Oftringen / Rafz / Landquart / Orbe

**Melkanlagen**

*Installations  
de traite*

**DeLaval**  
**3er Tandem-Melkstand,**  
infolge Betriebsaufgabe  
zu verkaufen, mit allem  
Zubehör, einsatzbereit  
**Preis: auf Anfrage, ab Platz**  
Telefon 079 218 21 74



**Milchkühlung**

*Refrigerateurs  
de lait*



**Occ.-Milch Kühlcenter**  
**ca. 870 Liter,** sehr robuste  
und leistungsfähige Kälte-  
maschine, spez. für den  
mobilen Einsatz, mit Reini-  
gungsanlage, Steckerfertig  
**Preis: auf Anfrage**  
Telefon 052 305 44 00  
griesser-kaeltetechnik.ch



**Occ.-Milch Kühlcenter**  
**ca. 1250 Liter,** sehr robuste  
und leistungsfähige  
Kältemaschine, spez. für  
den mobilen Einsatz,  
mit Reinigungsanlage  
**Preis: auf Anfrage**  
Telefon 052 305 44 00  
griesser-kaeltetechnik.ch

**Fütterungs-  
technik**

*Technique  
d'affouragement*



**Strautmann Verti-Mix**  
**951 ESF-H, Occasion,** elektr.  
mischen + fahren, Quer-  
band hinten, Rezeptwaage,  
Kabelrolle, ab grossem  
Service + Garantie  
**Preis: Fr. 52'500.- inkl. MwSt.**



**Rovibec RC 9542**  
**Verteilwagen,** Nutzvolumen  
2.5 m³, 13 PS Motor, Servo-  
lenkung, Förderkette m. Ge-  
schwindigkeitsverstellung  
**Preis: auf Anfrage**



**Jaylor A5100**  
**Vertikalmischer mit**  
**Batterie, Occasion,**  
Volumen 2.6 m³, beidseitiger  
Austrag, Bauhöhe 185 cm  
**Preis: Fr. 39'500.- inkl. MwSt.**

Verlangen Sie die unver-  
bindliche Dokumentation!  
Verkauf und Lieferung  
über den Fachhandel

Agro-Technik Zulliger AG  
Import Strautmann /  
Rovibec / Jaylor  
Bernstr. 13c, 6152 Hüswil  
Telefon 062 531 15 60  
www.agrotechnikzulliger.ch



**Ballemax Silocombi**  
**320 XL, Demo-Ballenauf-  
löser,** Jg. 2024, 20 Std.,  
23 PS, Vol. 5 m³, Allrad,  
Rückfahrkamera, für Fahr-  
siloblöcke/Quaderballen/  
Rundballen bis Ø 1.8 m  
**Preis: Fr. 43'000.-**  
Patric Ledergerber  
Telefon 079 503 21 37  
www.ballemax.ch



**Seko Samurai X7 500/173**  
**Demo-Futtermischwagen,**  
**Horizontalmischer,** 15 m³,  
Förderband beidseitig, WW-  
GW, elektr. Fernbedienung,  
Waage programmierbar  
**Preis: auf Anfrage**  
**Walter Marolf AG**  
Telefon 079 534 49 03  
www.seko-schweiz.ch



**Storti Boxer 7-24 m³**  
**Horizontalmischer 7/9/12/  
15/18/21/24 m³, stationär,**  
2 liegende Schnecken,  
bestens geeignet für Heu-  
fütterung, Siloballen usw.,  
Austragsschieber li. + re.  
**Preis: auf Anfrage**  
Nathan Losenegger  
Telefon 079 697 79 72  
www.odermatt-lm.ch

**Stark**  
**Technik**  
www.stark-technik.ch



**Storti Boxer DS 120**  
**Futtermisch-Frässwagen**  
12 m³, neu, für Fahrsiloent-  
nahme, 2 liegenden Schne-  
cken (horiz.), bestens geeig-  
net für Siloballen sowie gr.  
Heu-Anteil, Austragsschie-  
ber m. Band li. + re., elektr.  
Ventilbetätigung, Wiege-  
computer, hydr. Stützfuß,  
Unten- o. Obenanhangung  
**Preis: auf Anfrage**  
Nathan Losenegger  
Telefon 079 697 79 72  
www.odermatt-lm.ch



**Storti Boxer MT 120**  
**Horizontalmischwagen,**  
Jg. 2024, 15 m³, 2 liegende  
Schnecken, bestens geeig-  
net für Siloballen + Misch.  
auf Heubasis, Austrags-  
schieber m. Band li. + re.,  
elektr. Ventilbetätigung,  
Wiegecomputer, Unten-  
oder Obenanhangung  
**Preis: auf Anfrage**  
Telefon 033 748 87 00  
www.riebenag.ch



**Storti Boxer MT 150**  
**Horizontalmischwagen**  
15 m³, 2 liegende Schnecken,  
bestens geeignet für Silo-  
ballen + Mischungen auf  
Heubasis, Austragsschie-  
ber m. Band li. + re., elektr.  
Ventilbetätigung, Wiege-  
computer, Unten- o. Oben-  
anhangung  
**Preis: auf Anfrage**  
Nathan Losenegger  
Telefon 079 697 79 72  
www.odermatt-lm.ch



**HUBER KONTECH**  
MEHR ALS METALL UND BAU SEIT 1962

NEUER FUTTERAUTOMAT

WARTUNGSFREUNDLICH UND EINFACH ZU BEDIENEN

www.saugut.ch

- ✓ Geeignet für Mehl, Krümmel, Pellets
- ✓ Geringe Futtermittelverluste
- ✓ Futterdosierung mit 24 Einstellstufen
- ✓ Optionale Wasserzirkulation für Minustemperaturen
- ✓ Robuste Bauweise aus CNS und Kunststoff

Eglisberg 2 · 6018 Buttisholz | CH [www.saugut.ch](http://www.saugut.ch)  
Telefon +41 41 929 59 29\* · [info@huber-kontech.ch](mailto:info@huber-kontech.ch) · [www.saugut.ch](http://www.saugut.ch)

## 100% LANDTECHNIK ABONNIEREN!

Sie haben **keinen** landwirtschaftlichen Betrieb, möchten aber die 100% LANDTECHNIK per Post erhalten?

Kein Problem! Rufen Sie uns an oder schreiben Sie uns eine E-Mail und abonnieren Sie die **100% LANDTECHNIK für nur Fr. 60.- inkl. MwSt. 11x pro Jahr.**



Telefon 071 228 10 70  
info@100landtechnik.ch

Hofkrane  
und -greifer

Ponts roulants  
et pinces



www.sumag.ch



www.germann-hoerhausen.ch



www.wild-farmtechnik.ch



www.kunz-landtechnik.ch



www.rhein-technik.ch



www.heim-ag.ch



www.jenni-lueftungen.ch



www.meyergruppe.ch

# TECHNICA® made by Auer

BRUNNHUBER KRANE GMBH

+41 41 676 70 80  
CH-6074 Giswil  
CH-9445 Rebstein

technica-heukran.ch

Wir freuen uns auf Sie.

# Heizomat<sup>®</sup>

Heizomat - Schweiz AG  
Schützenstrasse 8  
6234 Triengen  
info@heizomat.ch  
Tel. 062 824 38 33

<b>Belüftungen</b>	 <p><b>CBT</b> SOFTWARE AG www.cbt.ch</p>	<b>Heiztechnik</b>
<b>Ventilation</b>		<b>Chauffages</b>

## HEYLO-Heutrockner für jeden feuchten Heustock

- einfach, zuverlässig und schnell
- mobiles Gerät auf Rädern
- sparsam im Verbrauch
- wirtschaftlich im Unterhalt
- Leistungen von 50 bis 220 kW
- viele Einsatzgebiete als Trocknungs- und Heizgeräte





Wenn das Wetter nicht mitspielt,  
dann helfen

HEYLO

HEUTROCKNER

Miete und Verkauf bei:

FELDER GmbH

Kran- & Belüftungsanlagen

CH-6196 Marbach  
Tel. 034 493 32 96  
www.felder-gmbh.ch

## HEUTROCKNUNG

### Warmluftofen Holzbefeuert

Für Heubelüftung, Preis ab Fr. 7'600.00





**DIEMO Warmluftheizungen AG**  
Telefon 041 480 10 11, info@diemo.ch, www.diemo.ch



lopper®  
Scheitholzkessel

Die **einzig**e Heizung fürs Leben.

Prolop GmbH  
Gabriel Sidler  
Hilfikerstrasse 31  
5614 Sarmenstorf

Natel: 079 931 18 71  
Gabriel.Sidler@prolop.ch

badi Prolop.

## GARAGE AUSTROCKNEN? FASSADE FÜR GIPS- UND MALARBEITEN BEHEIZEN? HEUSTOCK BELÜFTEN?



WARMLUFTHEIZUNGEN  
Neu- und Occasionsgeräte  
Warmluftschläuche & div. Zubehör  
Tages- oder Saisonmiete



MÜGGLER  
VERMIETUNG

TELEFON 079 840 79 49  
WWW.MUEGGLER-VERMIETUNG.CH

**Stall-  
einrichtungen**

Équipements  
d'étables



**Westermann CM2E**  
Spaltenschieber, 250 kg,  
11 PS, hydrostat. Antrieb,  
Aushebung mech., Spal-  
tenschieber ASS 900  
**Preis: Fr. 3'990.-**  
Telefon 071 385 12 64  
www.kellerlandtechnik.ch



www.grueter-waagen.ch



Glatte Stallböden?  
Rutschige Betonroste?

Jeremias Hegi  
6018 Buttisholz

Telefon: 079 856 98 48  
info@kuh-bleibt-stehen.ch  
www.kuh-bleibt-stehen.ch



LORENZ AGNER GmbH  
BETON-PROFILFRÄSEN

**Silo- und  
Silagetechnik**

Technique d'ensilage



**Siloverteiler**  
neu, Jg. 2025, Breite 2.55 m,  
hydr. angetrieben/schwenk-  
bar, Aufnahme Kat. 2/3,  
Gewicht 780 kg, ab Platz  
**Preis: ab Fr. 4'200.-** exkl. MwSt.  
Lohnbetrieb Weibel GmbH  
Telefon 079 284 49 35

**Einstreugeräte**

Pailleuses

**BONSILAGE** - für sichere Gärung und höchste Futterqualität

**bonsilage**  
Erfolg füttern  
SCHAUMANN  
ERFOLG IM STALL



- ★ **Proteinqualität sichern**  
Wertvolles Eiweiss erhalten, Futterleistung steigern
- ★ **Nacherwärmung vermeiden**  
Mehr Stabilität, hygienische und schimmelfreie  
Silagen
- ★ **Stickstoffeffizienz steigern**  
Nährstoffe optimal nutzen, Futterkosten senken



leidenschaftlich. kompetent. persönlich.

Pius Buchmann AG | 6017 Ruswil  
T 041 495 11 08 | www.buchmannag.ch

Die einfachste Lösung zum  
Füttern und Einstreuen

**buchmann**  
Landmaschinen & Motorgeräte



Einstreugeräte  
Kombiverteiler  
**MEHRTENS**

**Stallbau**  
*Construction d'étables*

**clappt**  
www.clappt.ch

**Stallfenster**

In jeder Grösse  
10 verschiedene  
Modelle

www.widmersumis.ch

**E. Widmer AG** Fensterbau  
3454 Sumiswald Tel. 034 431 23 83

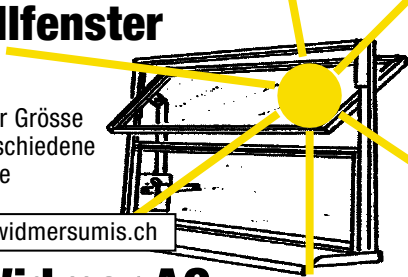

**Tierpflege und  
Gesundheit**  
*Soins et santé  
des animaux*

**LGC**  
LANDING GEN & COM  
www.lgc-sa.ch

**Andermatt**  
Biocontrol Suisse  
www.biocontrol.ch

**BalleMax**  
www.ballemax.ch

**MaschinenCenter**  
Rebstein  
www.mcrcb.ch

Folge uns auf Instagram  
@100landtechnik\_schweiz

**studer  
innovation**  
Der **Neue** von Studer

- 1 Grundgestell → X Möglichkeiten
- Mechanisch → einfach, kostengünstig
- Elektrisch > effizient, komfortabel
- Hydraulisch

**Neuheit**

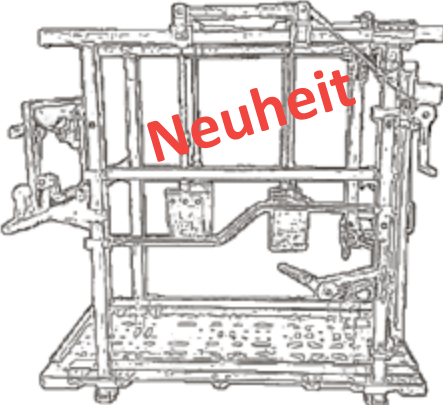

- 1 Stand für: Styling, Behandlung, Klauenschneiden, med. Eingriffe,.....

Studer Innovation GmbH  
Schwandalp • 6173 Flühl  
www.studer-innovation.ch  
Tel. 079 815 58 13



**JENNI**  
AGROTECH

6017 Ruswil / LU  
041 495 24 71  
www.jenni-agrotech.ch

**Kälber-MobiBox 1.00 x 1.60m**  
mit integrierter Urin-Auffangwanne



- Hygienische Platten
- Fest verschweisst
- Lüftungsschlitze
- Isolierender Boden
- Urin-Auffangwanne
- Ablaufschieber
- Edelstahl-Räder

Showroom in Ruswil

**FLORA-X** Effektive  
Hygiene  
für gesunde Euter



Trotz guter Stallpflege **steigen Zellzahlen** oder **Euterprobleme** treten auf?

Dann ist es Zeit für FLORA-X, das Hygienemittel zur Behandlung der Einstreu (egal ob Strohwürfel, Häckselstroh, usw.).

**Ihre Vorteile auf einen Blick:**

- ✓ Kann zur Senkung von Zitzeninfektionen und hohen Zellzahlen beitragen
- ✓ Kumulierende Hygienewirkung bei regelmässiger Anwendung
- ✓ Kann helfen, den Antibiotikaeinsatz im Betrieb zu reduzieren
- ✓ Schonende Alternative zu euterhaut-reizenden Produkten (z. B. Kalk)
- ✓ Einfache und schnelle Behandlung der Liegeboxen mit Spritzgerät
- ✓ Auch geeignet für Mischwagen-Zugabe
- ✓ Geringer Arbeitsaufwand, kein Staub

**Konser-  
vierungs-  
wirkung**  
nach Ph. Eur. 9  
Kapitel 5.1.3.2  
**bestätigt**  
(10/2019)  
mb microbact ag

**Zitzenhaut-  
freundlich**  
BUS-Eutertest  
(02/2019)



**Für weitere Informationen und Beratung:**

100% LANDTECHNIK GmbH, Signalstrasse 15, 9400 Rorschach  
Telefon 071 228 10 70, info@100landtechnik.ch

# 100% TIER & STALL

Gratis-Zeitung für moderne und leistungsfähige Landwirtschaft

Journal gratuit pour l'agriculture moderne et efficace

März | Mars 2026

**Stallbau** Seite 2  
*Construction d'étables* page 2

**Tierpflege und Gesundheit** Seite 2  
*Soins et santé des animaux* page 2

**Stalleinrichtungen** Seite 3  
*Équipements d'étables* page 3

**Silo- und Silagetechnik** Seite 3  
*Technique d'ensilage* page 3

**Einstreugeräte** Seite 3  
*Pailleuses* page 3

**Belüftungen** Seite 4  
*Ventilation* page 4

**Heiztechnik** Seite 4  
*Chauffages* page 4

**Hofkrane und -greifer** Seite 5  
*Ponts roulants et pinces* page 5

**Melkanlagen** Seite 6  
*Installations de traite* page 6

**Milchkühlung** Seite 6  
*Refroidisseurs de lait* page 6

**Fütterungstechnik** Seite 6  
*Technique d'affouragement* page 6

**Weideeinrichtungen** Seite 7  
*Équipements de pâturage* page 7

**Verschiedenes** Seite 8  
*Divers* page 8



© Pat / Pixabay

„Für en guetä Stall  
brucht's de MOSER  
uf jede Fall!“ 

**MOSER**  
Stalleinrichtungen